

ECONOMY AND STRATEGY CONSULTANCY SERVICES



ESDH

EKONOMİ VE STRATEJİ DANIŞMANLIK HİZMETLERİ

DÜNYA VE TÜRKİYE EKONOMİSİ GELİŞMELER VE BEKLENTİLER 2022/2023



DR.CAN FUAT GÜRLESEL
EKONOMİ VE STRATEJİ DANIŞMANLIK HİZMETLERİ
EKİM 2022

DÜNYA EKONOMİSİ DURGUNLUK SENARYOSUNA DAHA YAKIN

FAİZLER	2023 MART FAİZLER ÇOK YÜKSEK SEVİYEDE FED % 5,0 - AMB % 3,0 – İNGİLTERE % 5,5 2023 SONUNA KADAR YÜKSEK
ENFLASYON	2023 İLK YARI SONUNDA ENFLASYONLAR HELEN YÜKSEK 2023 SONUNDA ENFLASYONLAR YÜZDE 2 HEDEFİNE YAKLAŞMAYA BAŞLIYOR
BÜYÜME	2023 AB VE İNGİLTERE KÜÇÜLME + ABD DURAĞAN + GELİŞEN ÜLKELER YAVAŞLAMA
GELİŞEN ÜLKELER	BAZI ÜLKELERDE FİNANSAL KRİZLER VE DÖVİZ KRİZLERİ

**DÜNYA EKONOMİSİNDE GÜNCEL BÜYÜME BEKLENTLERİ**

	2021 FİİLİ YÜZDE	2022 GERÇEKLEŞME TAHMİNİ YÜZDE	2023 TAHMİN YÜZDE
DÜNYA	5,8	2,9	2,1
GELİŞMİŞ ÜLKELER	5,2	2,4	1,1
ABD	5,7	1,6	1,0
AB-27	5,4	3,2	0,7
EURO BÖLGESİ	5,2	3,1	0,5
ALMANYA	2,6	1,5	-0,4
FRANSA	6,8	2,5	0,7
İSPANYA	5,1	4,3	1,2
İTALYA	6,6	3,2	-0,2
JAPONYA	1,7	1,7	1,6
BİRLEŞİK KRALLIK	7,4	3,6	0,3
GELİŞEN ÜLKELER	6,6	3,7	3,7
ASYA ÜLKELERİ	7,2	4,4	4,9
ÇİN	8,1	3,2	4,4
HİNDİSTAN	8,7	6,8	6,1
ORTA VE DOĞU AVRUPA	6,8	0,0	0,6
RUSYA	4,7	-3,4	-2,3
LATİN AMERİKA	6,9	3,5	1,7
BREZİLYA	4,6	2,8	1,0
ORTA DOĞU VE KUZEY AFRİKA	4,1	5,0	3,6
S.ARABİSTAN	3,2	7,6	3,7
SAHRA AFRİKA	4,7	3,6	3,7

**DÜNYA MAL TİCARETİ 2023 YILI ÖNGÖRÜLERİ**

	2019	2020	2021	2022 GERÇEKLEŞME TAHMİNİ	2023 TAHMİN
DÜNYA MAL İHRACATI MİLYAR DOLAR	18.778	17.437	22.020	23.880	22.900
MİKTAR OLARAK BÜYÜME YÜZDE	0,5	-5,2	9,7	3,7	1,0
DEĞER (ABD DOLARI) OLARAK BÜYÜME YÜZDE	-2,8	-7,1	26,2	8,5	-4,0
ORTALAMA İHRAÇ BİRİM FİYATI DEĞİŞİMİ YÜZDE	-3,0	-2,4	15,0	4,6	-5,0

**DÜNYA MAL İTHALATI 2023 YILI ÖNGÖRÜLERİ****İTHALAT ARTIŞI MİKTAR OLARAK YÜZDE**

BÖLGELER	2021 FİİLİ YÜZDE	2022 GERÇEKLEŞME TAHMİNİ YÜZDE	2023 TAHMİN YÜZDE
KUZEY AMERİKA	12,3	8,5	0,8
GÜNEY AMERİKA	25,4	5,9	-1,0
AVRUPA	8,3	5,4	-0,7
ORTA ASYA (CIS)	9,1	-24,7	9,4
AFRİKA	7,7	7,2	5,7
ORTA DOĞU	8,4	11,1	5,7
ASYA	11,1	0,9	2,2



NAVLUN FİYATLARINDA SERT DÜŞÜŞ

DREWRY KONTEYNER 40 FT NAVLUN FİYATI DOLAR

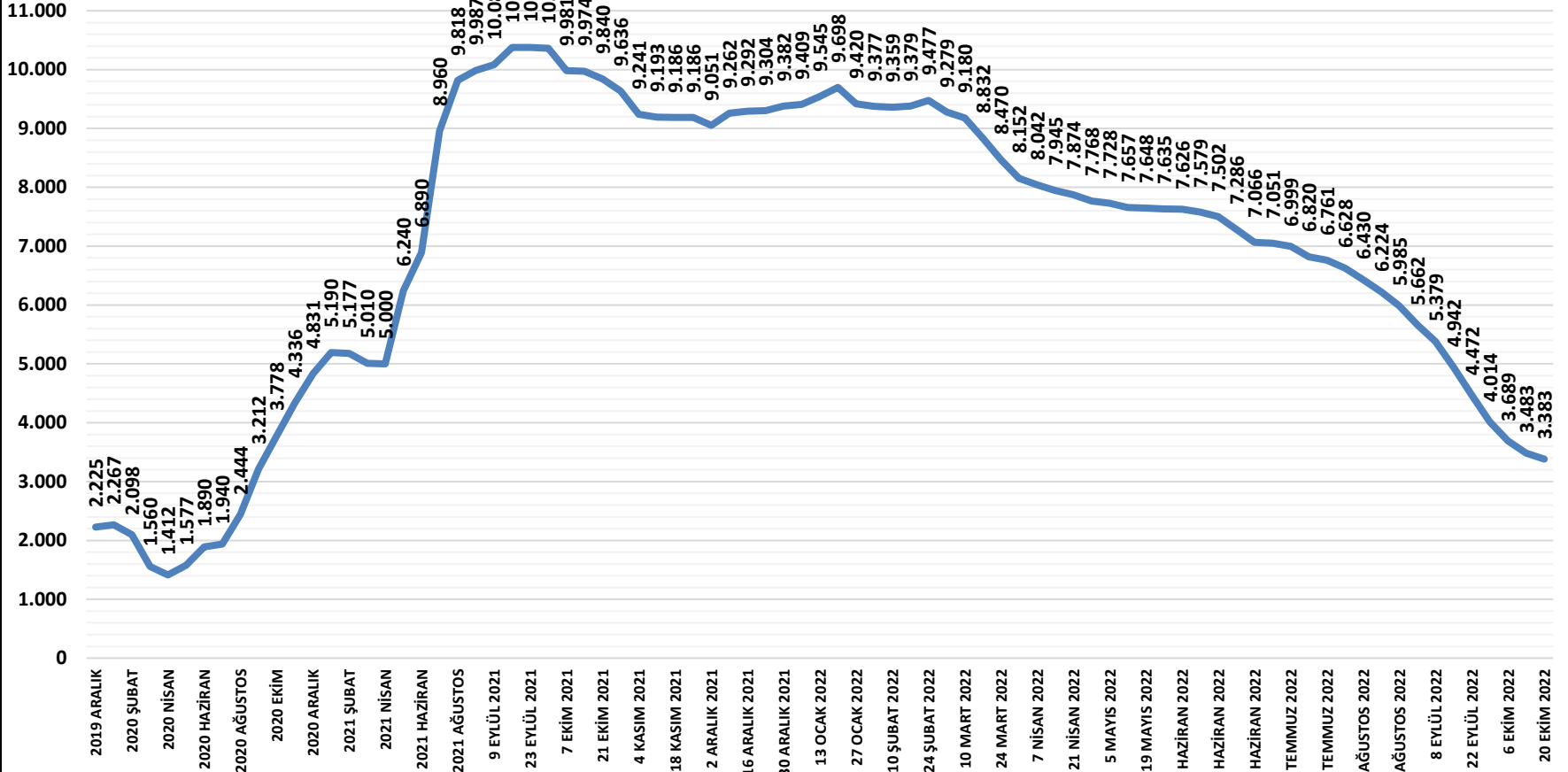

DOLAR DEPREMİ PARİTELER



AVRUPA BİRLİĞİ HAZIR GİYİM HARCAMALARI

AB - 27 BİR ÖNCEKİ YILIN AYNI AYINA GÖRE DEĞİŞİM YÜZDE

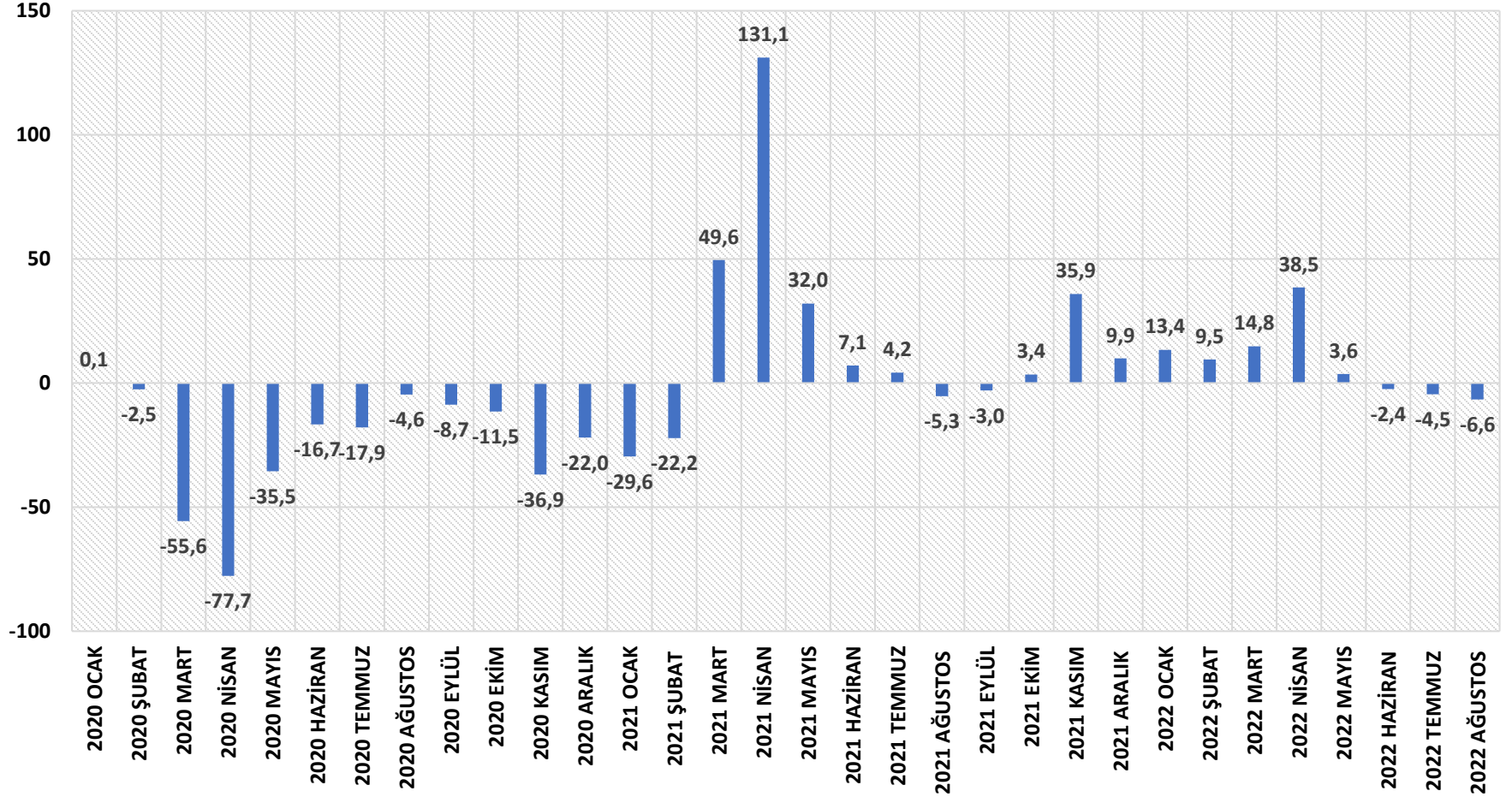



EURO BÖLGESİ TÜKETİCİ GÜVENİ

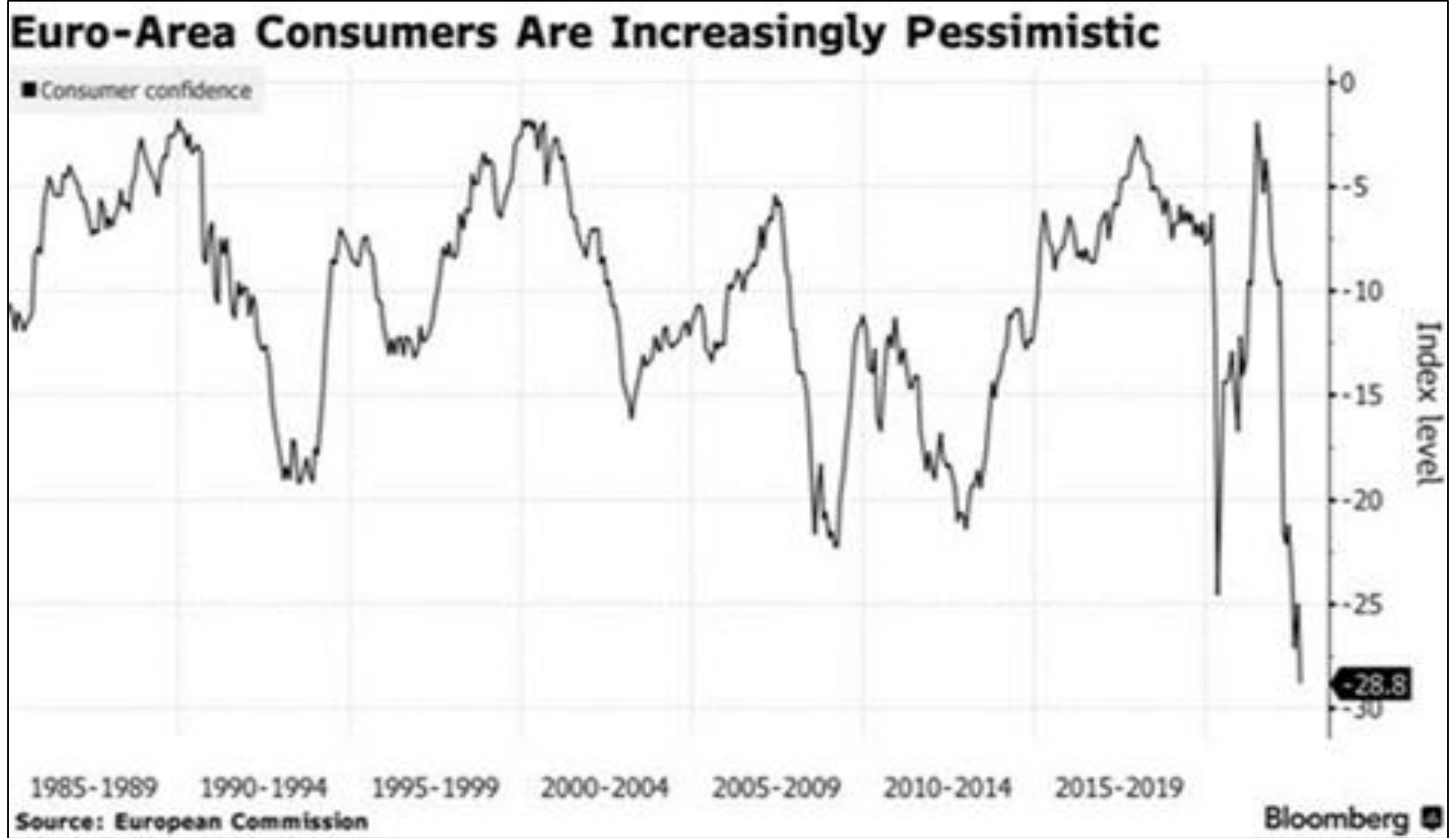

İNGİLTERE HAZIR GİYİM HARCAMALARI

İNGİLTERE HAZIR GİYİM HARCAMALARI MİLYON STERLİN

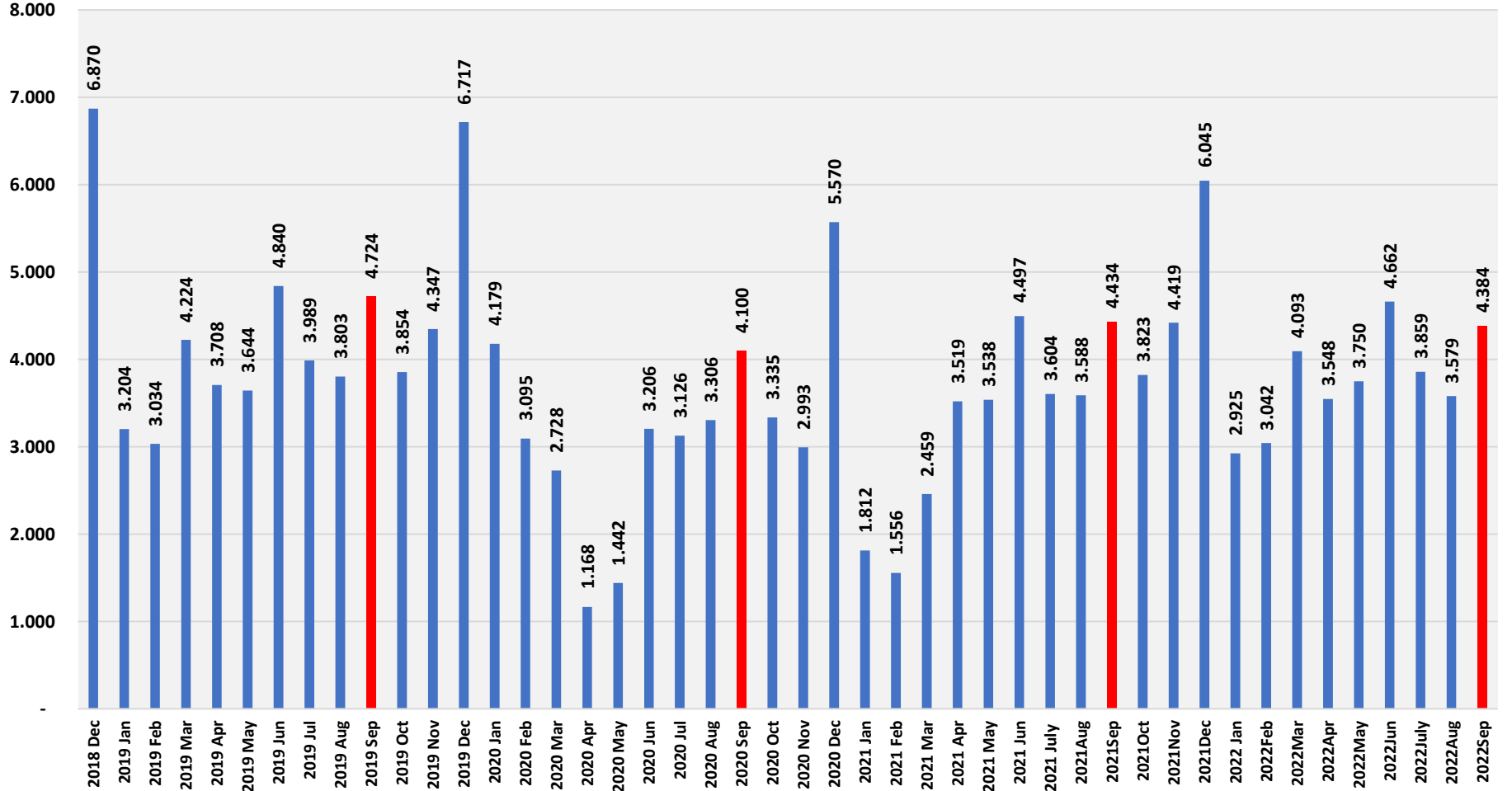

ABD HAZIR GİYİM HARCAMALARI

ABD HAZIR GİYİM HARCAMALARI MİLYAR DOLAR

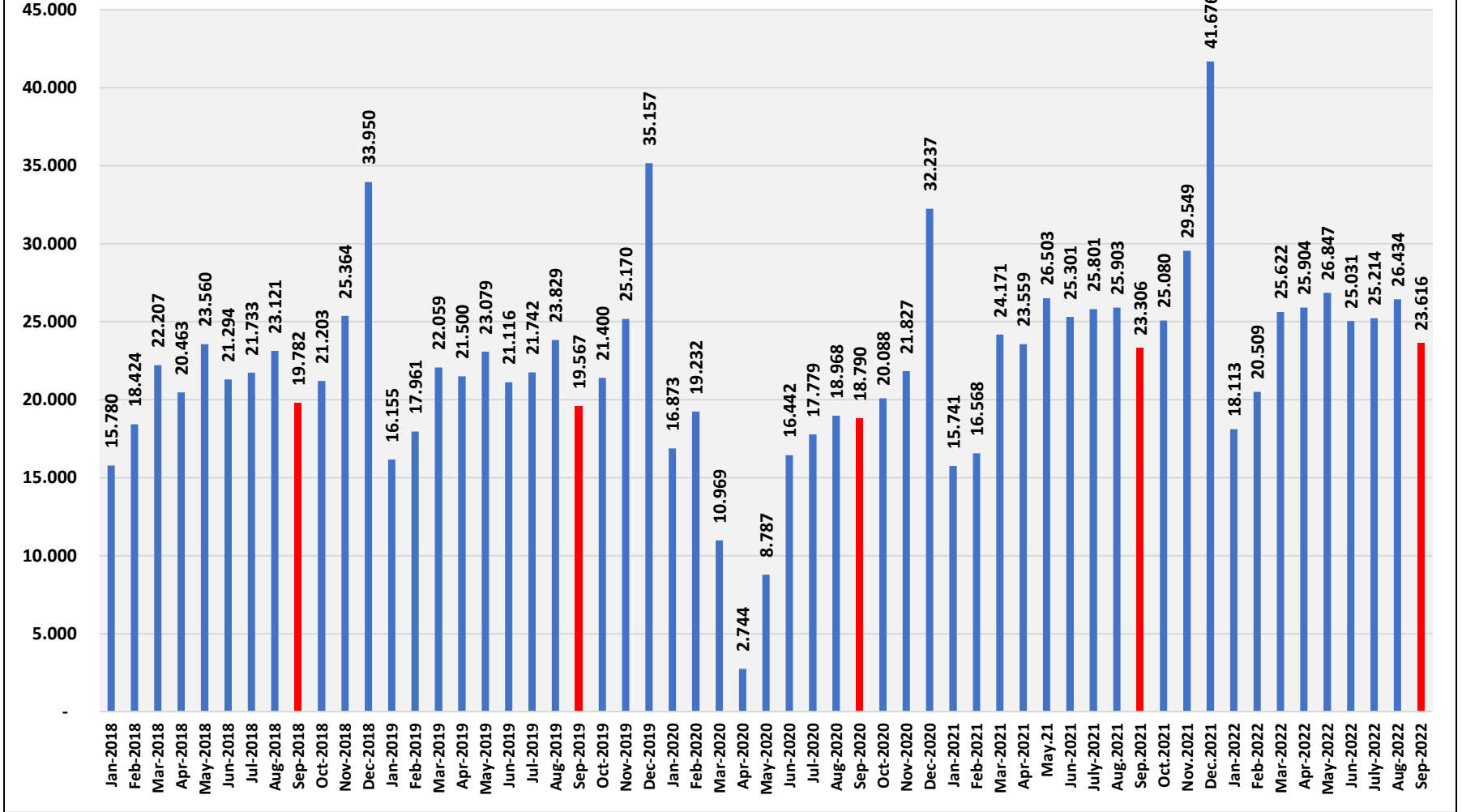

**TÜRKİYE EKONOMİSİNDE SEÇİME KADAR BEKLENTİLER**

1	»»	İÇ TALEP DESTEKLENECEK
2	»»	HANE HALKLARINA VE ŞİRKETLERE AFLAR+DESTEKLER
3	»»	DÖVİZ AÇIĞI VE KAYNAK ARAYIŞI SÜRECEK
4	»»	DÖVİZLERİ BOZDURMA ODAKLI KREDİ POLİTİKASI DEVAM
5	»»	FAİZ İNDİRİMLERİ + KREDİ FAİZLERİNDE ZORLAYICI İNDİRİMLER
6	»»	TÜRK LİRASINDA DEĞER KAYBI
7	»»	YÜKSEK ÜCRET ARTIŞLARI (KISA ÇALIŞMA ÖDENEĞİ TALEBİ)
8	»»	YÜKSEK ENFLASYON

TC MERKEZ BANKASI FAİZ İNDİRMEYE DEVAM EDECEK; %9

TCMB POLİTİKA FAİZİ YÜZDE

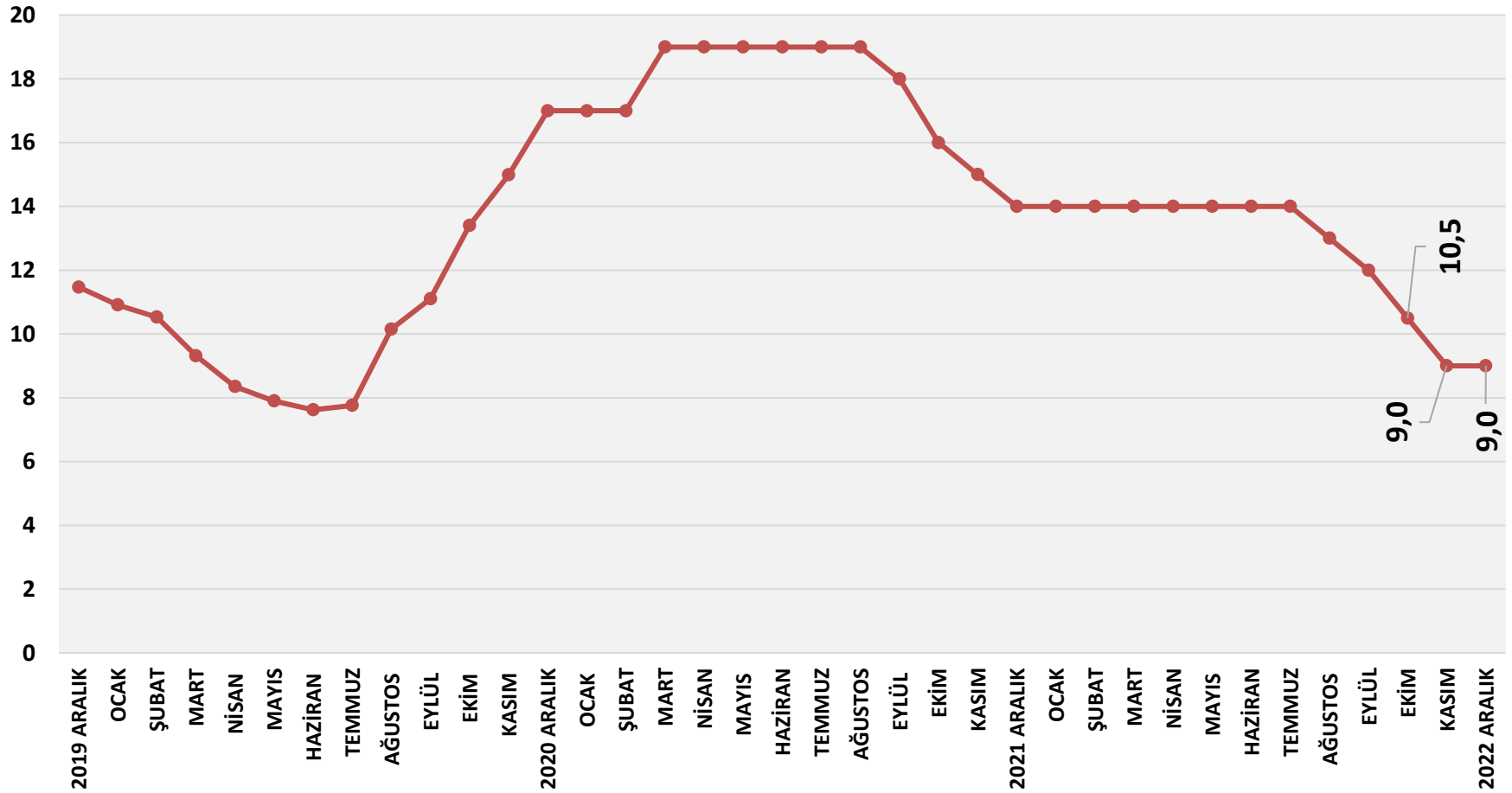

TÜRK LİRASINDA DURAĞANLIK SON BİR AY: TCMB DÖVİZ SATIŞI

US Dollar Turkish Lira

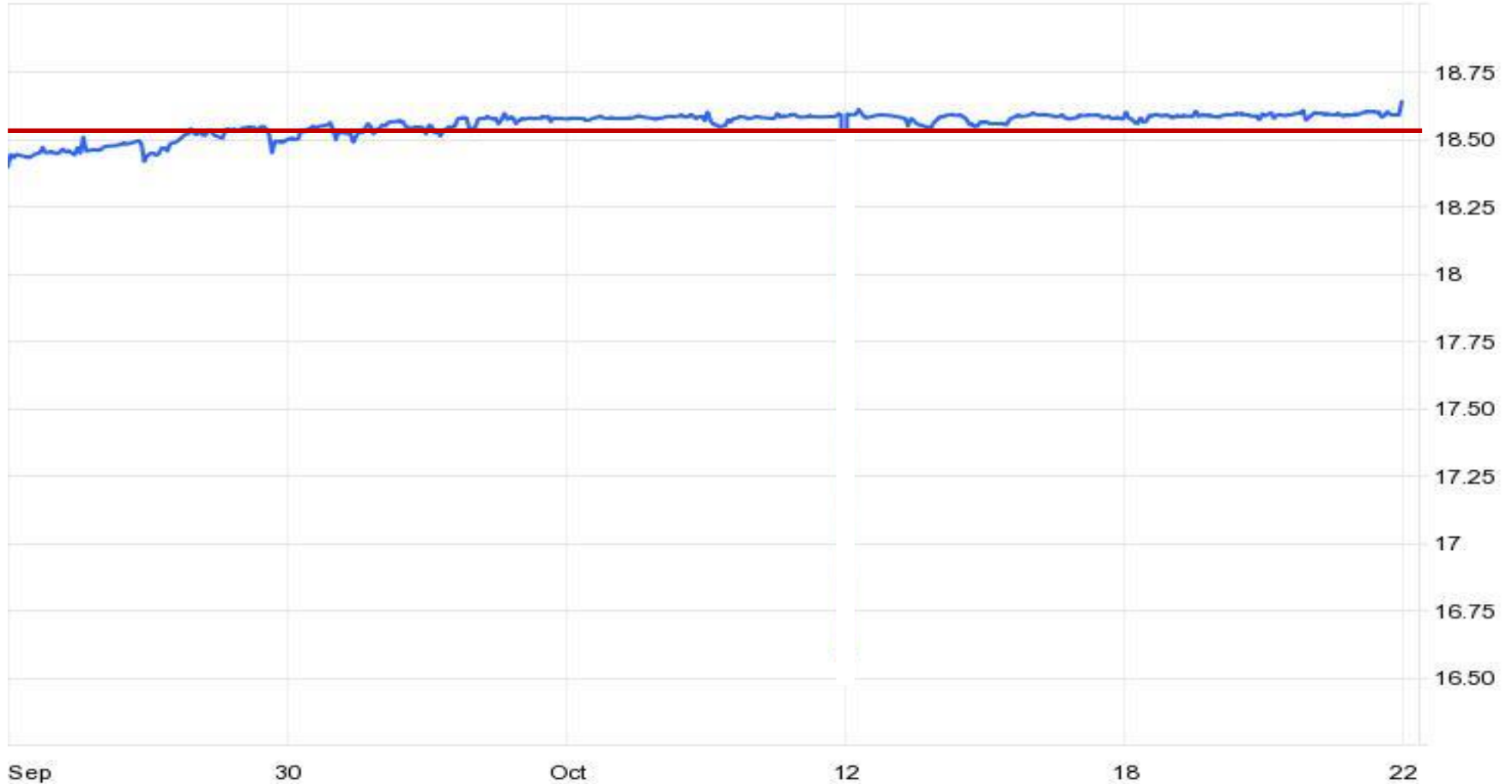

source: tradingeconomics.com

TÜRK LİRASI ÖNGÖRÜLER



TÜRK LİRASI DOLAR KURU İÇİN 2 SENARYO

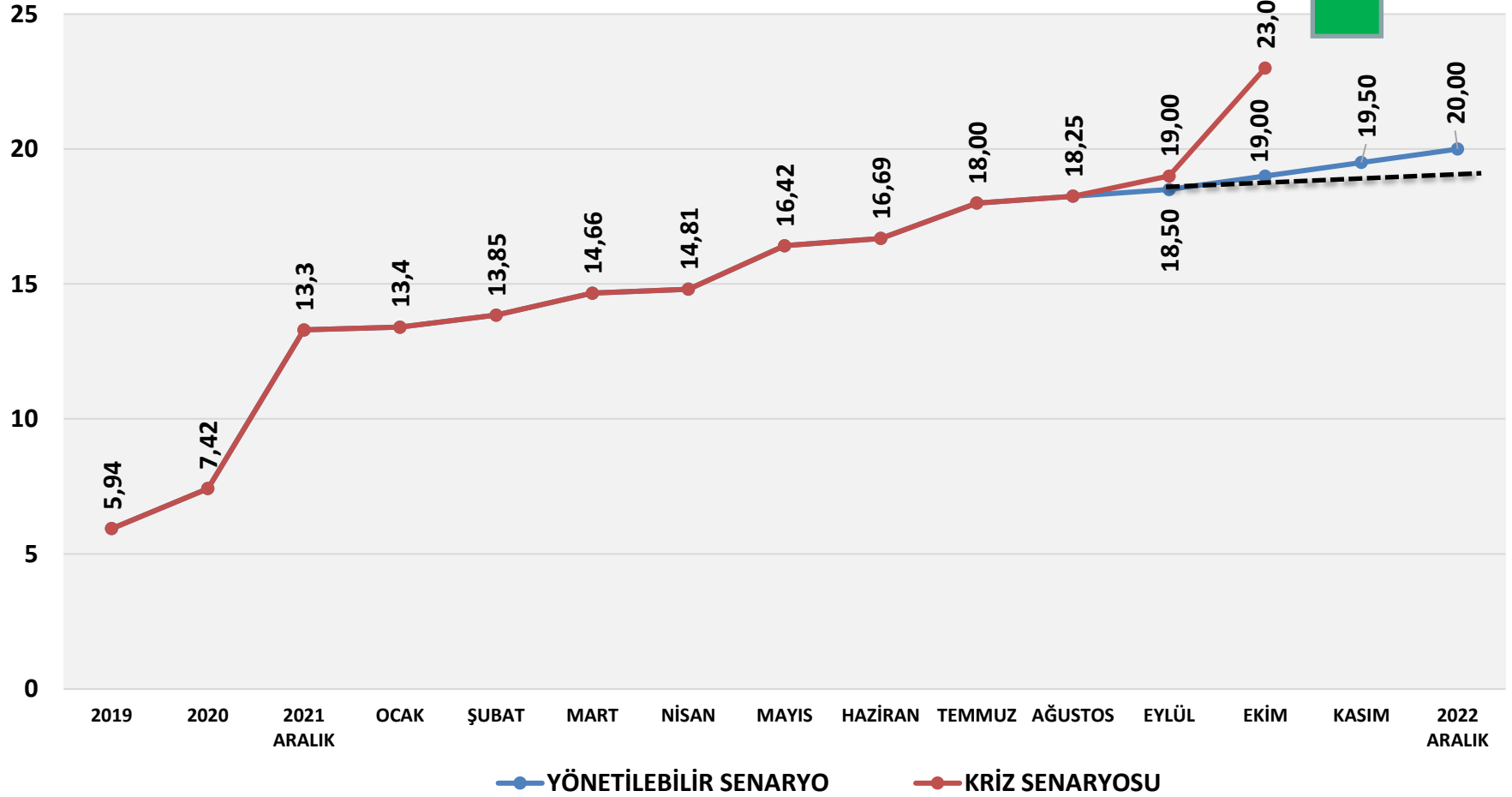

DÖVİZ AÇIĞINI NASIL FİNANSE EDİYORUZ/EDECEĞİZ?

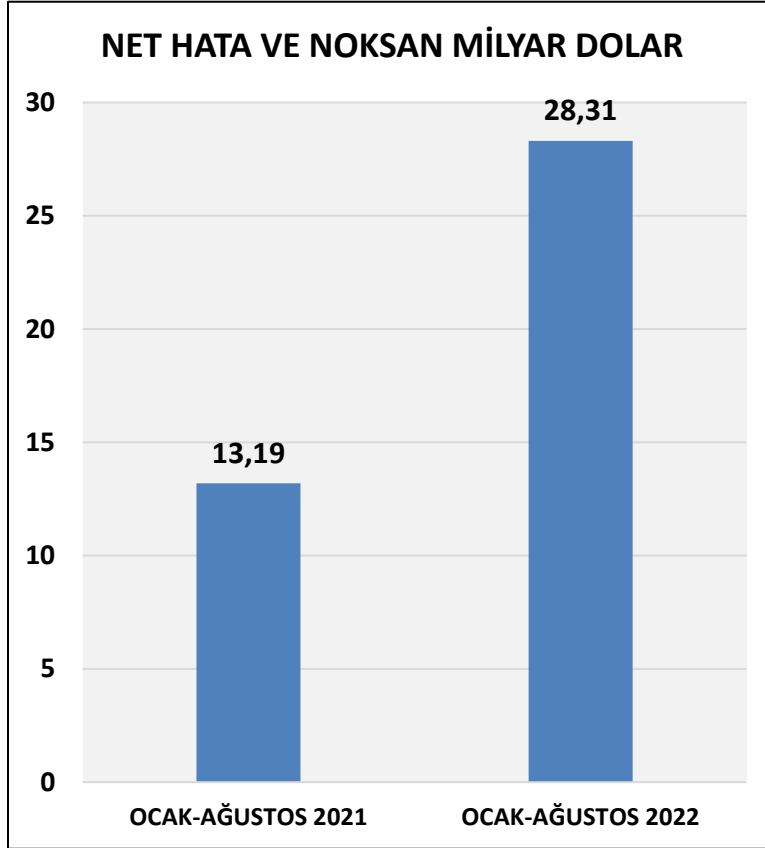

İKİLİ
DÖVİZ PİYASASI



ŞİRKETLERE DÖVİZ
BOZDURMA



KISITLAYICI VE KOŞULLU KREDİ POLİTİKASI ŞİRKETLERİN DÖVİZ VARLIKLARINA ERİŞME HEDEFİ

	KREDİ VE MEVDUAT PİYASASINDA GELİŞMELER
1	<p>BANKALAR DÖVİZ MEVDUATLARI KARŞILIĞI YÜZDE 5 MENKUL KIYMET TESİS EDECEK (ÖNCEKİ ORAN YÜZDE 3) TL MEVDUATLARIN PAYI YÜZDE 50'NİN ALTINDA İSE İLAVE 7 PUAN DAHA MENKUL KIYMET TESİS EDECEK (ÖNCEKİ ORAN YÜZDE 5)</p>
2	<p>TÜRK LİRASI KREDİ KULLANMA KOŞULLARI ZORLAŞTI;</p> <p>Şirketlerden, 660 sayılı Kanun Hükmünde Kararname ve ilgili düzenlemeler uyarınca bağımsız denetime tabi olan şirketlerin; kredi başvurusu yaptıkları tarih itibarıyla yabancı para (YP) nakdi varlıklarının Türk Lirası (TL) karşılığının 10 milyon TL'nin üzerinde olması halinde ve bu şirketlerin YP nakdi varlıklarının, Vergi Usul Kanunu (VUK) ve ilgili düzenlemeleri uyarınca düzenlenerek vergi dairesine sunulmuş olan (geçici vergi dönemleri dahil) en güncel finansal tablolarına göre aktif toplamından veya son 1 yıllık net satış hasılatından büyük olanının %5'ini aşması durumunda, söz konusu şirketlere TL cinsinden yeni bir nakdi ticari kredi kullandırılmayacaktır. Değişiklik öncesinde bahse konu hadler 15 milyon TL ve %10 olarak belirlenmişti.</p>

HAZIR GİYİM İÇ PAZAR HARCAMALAR

KREDİ VE BANKA KARTI İLE YAPILAN HARCAMALAR MİLYON TL

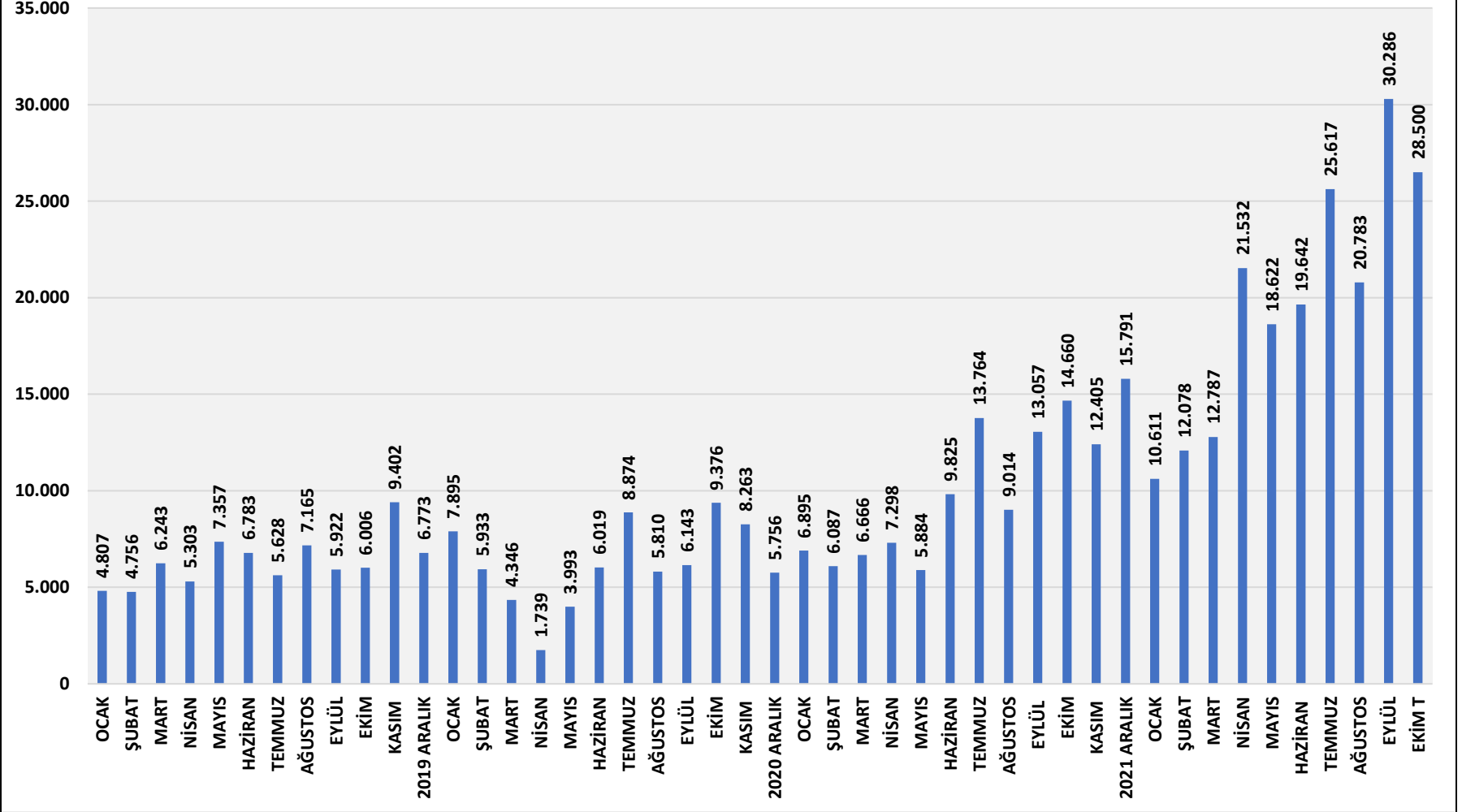

HAZIR GİYİM SEKTÖRÜ ALINAN YURTIÇİ SİPARİŞLER

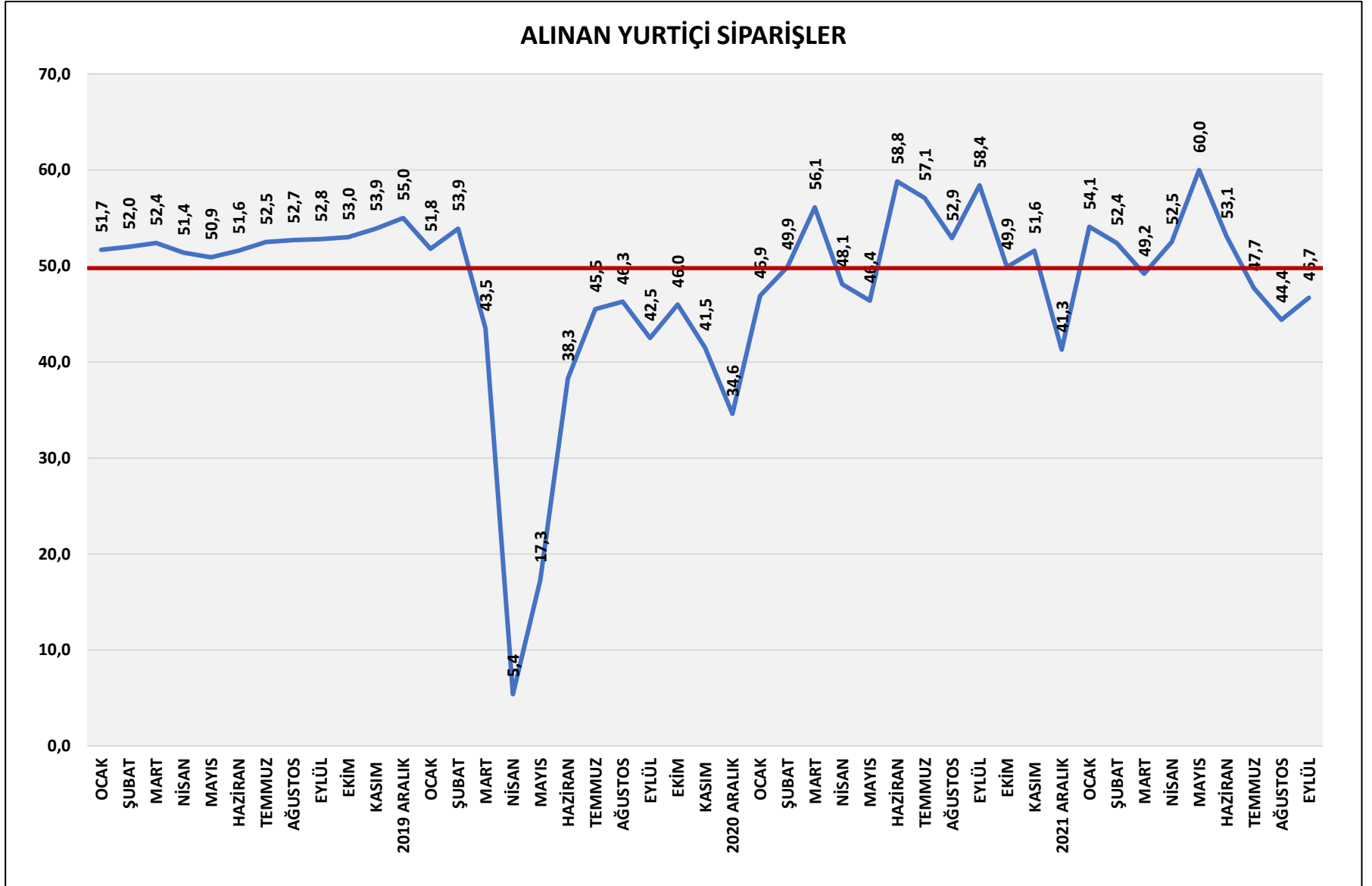

HAZIR GİYİM SEKTÖRÜ İHRACATI

(1000 ABD Doları)	1 - 23 EKİM			1 OCAK - 23 EKİM		
	2021	2022	DEĞ.	2021	2022	DEĞ.
	20 İŞ GÜNÜ	19 İŞ GÜNÜ	2021 / 2022	241 İŞ GÜNÜ	242 İŞ GÜNÜ	2021 / 2022
I. TARIM	2.192.730	2.174.751	-0,8%	22.841.211	26.665.146	16,7%
II. SANAYİ	12.311.149	10.798.516	-12,3%	134.246.899	150.008.418	11,7%
Tekstil ve Hammaddeleri	722.733	615.897	-14,8%	8.080.128	8.501.867	5,2%
Deri ve Deri Mamulleri	131.524	129.452	-1,6%	1.397.080	1.663.342	19,1%
Halı	218.295	191.450	-12,3%	2.557.728	2.172.575	-15,1%
<i>Kimyevi Maddeler ve Mamulleri</i>	<i>1.810.382</i>	<i>1.894.359</i>	<i>4,6%</i>	<i>20.026.849</i>	<i>27.419.243</i>	<i>36,9%</i>
Hazır giyim ve Konfeksiyon	1.539.729	1.300.380	-15,5%	16.334.477	17.468.722	6,9%
Otomotiv Endüstrisi	2.049.682	1.818.178	-11,3%	23.293.835	24.137.016	3,6%
Gemi, Yat ve Hizmetleri	199.399	150.772	-24,4%	1.186.563	1.149.922	-3,1%
Elektrik ve Elektronik	949.780	910.831	-4,1%	11.298.287	11.866.088	5,0%
Makine ve Aksamları	633.299	628.315	-0,8%	7.463.975	8.111.722	8,7%
Demir ve Demir Dışı Metaller	879.540	763.774	-13,2%	9.663.253	11.876.550	22,9%
Çelik	1.759.975	979.616	-44,3%	17.474.960	18.028.210	3,2%
Çimento Cam Seramik ve Toprak Ürünleri	297.921	303.769	2,0%	3.712.845	4.483.513	20,8%
Mücevher	492.731	406.266	-17,5%	4.387.824	4.577.124	4,3%
Savunma ve Havacılık Sanayii	211.388	297.188	40,6%	2.305.804	3.099.918	34,4%
İklimlendirme Sanayii	406.704	399.726	-1,7%	4.956.628	5.344.046	7,8%
Diğer Sanayi Ürünleri	8.066	8.542	5,9%	106.661	108.562	1,8%
III. MADENCİLİK	370.310	318.062	-14,1%	4.754.478	5.304.135	11,6%
TOPLAM	14.874.188	13.291.328	-10,6%	161.842.588	181.977.699	12,4%

HAZIR GİYİM SEKTÖRÜ ALINAN İHRACAT SİPARİŞLERİ

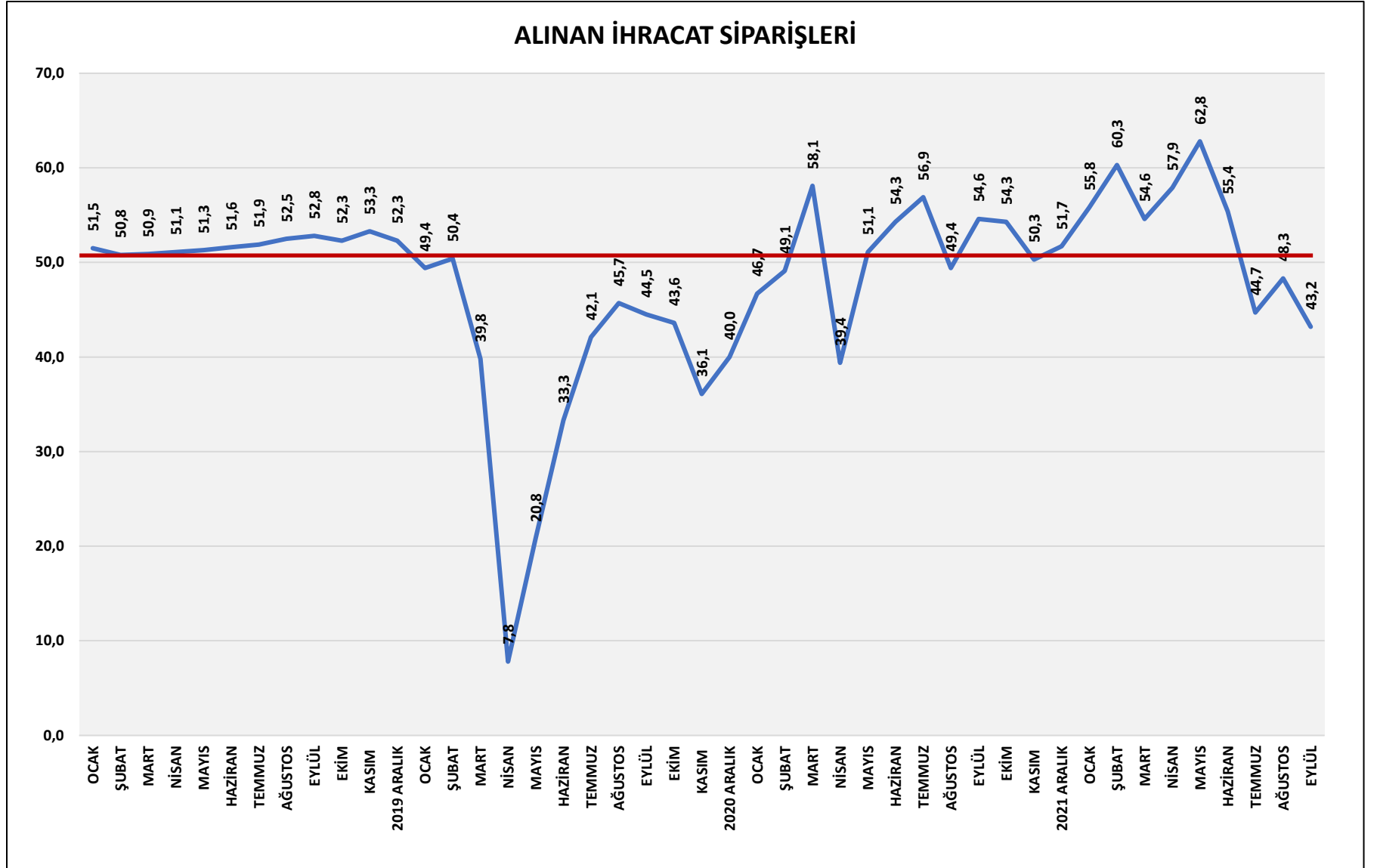

ECONOMY AND STRATEGY CONSULTANCY SERVICES



ESDH

EKONOMİ VE STRATEJİ DANIŞMANLIK HİZMETLERİ

EKONOMİ VE STRATEJİ DANIŞMANLIK HİZMETLERİ

SERGÜL SOKAK, SARAL SİTESİ C.BLOK D.10 GAYRETTEPE-BEŞİKTAŞ İSTANBUL TEL 0212 352 87 95

www . e s d h . com . tr
