

KGSD-ESDH HAZIR GIYİM KARLILIK ENDEKSİ

ECONOMY AND STRATEGY CONSULTANCY SERVICES



ESDH

EKONOMİ VE STRATEJİ DANIŞMANLIK HİZMETLERİ

HAZİRAN 2021



Hazır Giyim Sanayi Karlılık Endeksi;

Bileşik gelir ve bileşik maliyet ara endekslerinden oluşmaktadır. Gelirler ve maliyetlerde belirleyici olan tüm değişkenler alt endekslerde izlenmekte olup sanayinin karlılık gelişmeleri ölçülmektedir.



ANA VE ALT ENDEKSLER VE İÇERİKLERİ	ALT ENDEKS AĞIRLIĞI %	ANA ENDEKS AĞIRLIĞI %
BİLEŞİK GELİR ENDEKSİ		100
ÜRETİM FİYATLARI ENDEKSİ		40
İHRACAT BİRİM DEĞER ENDEKSİ		60
BİLEŞİK MALİYET ENDEKSİ		100
BİLEŞİK HAMMADDE MALİYET ENDEKSİ	100	50
KUMAŞ ÜRETİCİ FİYATLARI ENDEKSİ	70	
KUMAŞ İTHALAT BİRİM DEĞER ENDEKSİ	30	
İŞGÜCÜ MALİYET ENDEKSİ	100	33
ASGARİ ÜCRET	80	
BRÜT ÜCRET/MAAŞ	20	
ENERJİ MALİYETLERİ	100	5
ELEKTRİK FİYATLARI	100	
FİNANSMAN MALİYETLERİ	100	2
TİCARİ TL KREDİ FAİZ ORANLARI	100	
GENEL GİDERLER	100	10
AYLIK TÜKETİCİ FİYAT ARTIŞI	100	

KARLILIK ENDEKSİ = BİLEŞİK GELİR ENDEKSİ - BİLEŞİK MALİYET ENDEKSİ

HAZIR GİYİM GELİR ENDEKSİ 2015=100

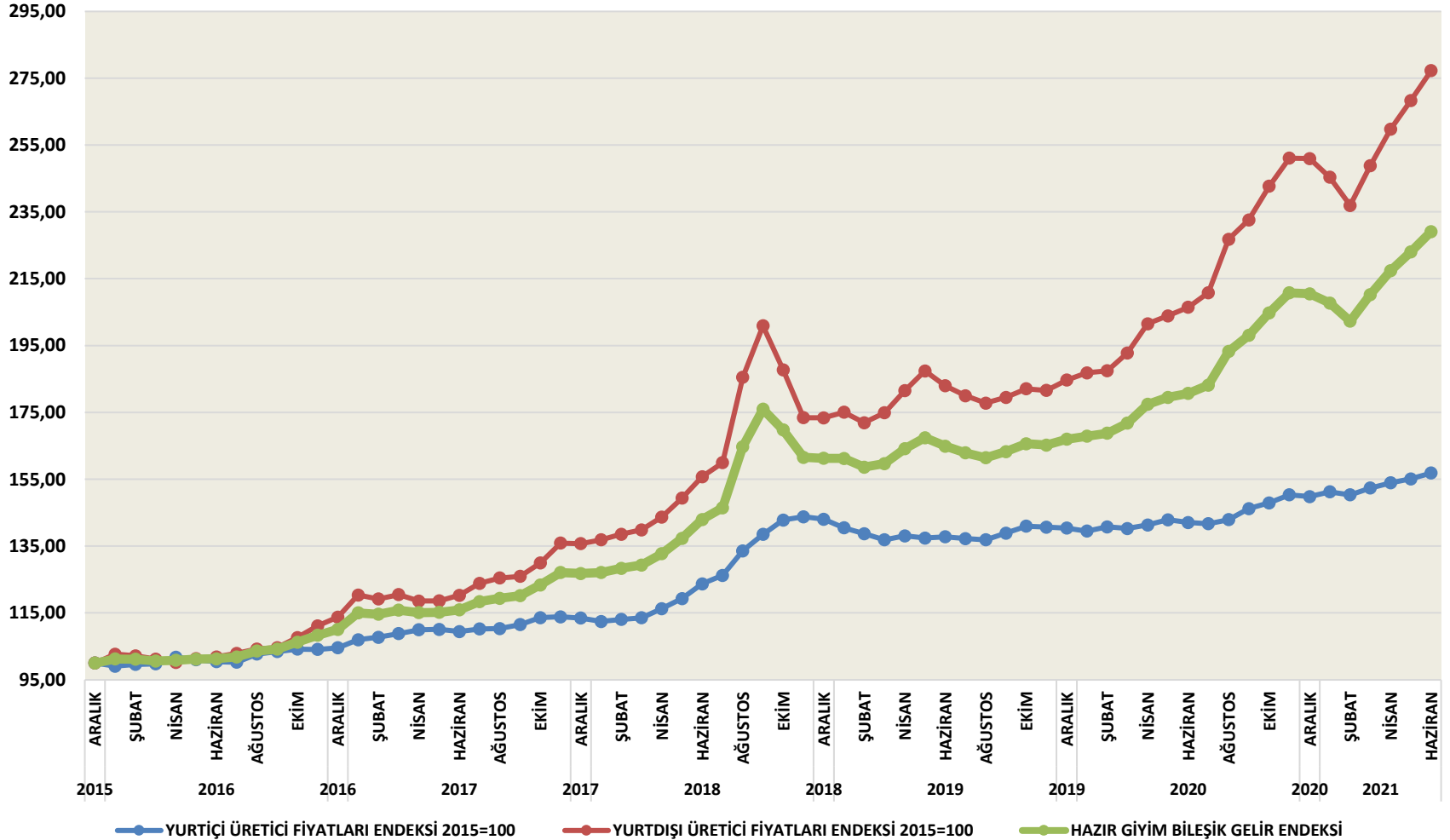



HAZIR GİYİM KUMAŞ MALİYET ENDEKSİ 2015=100

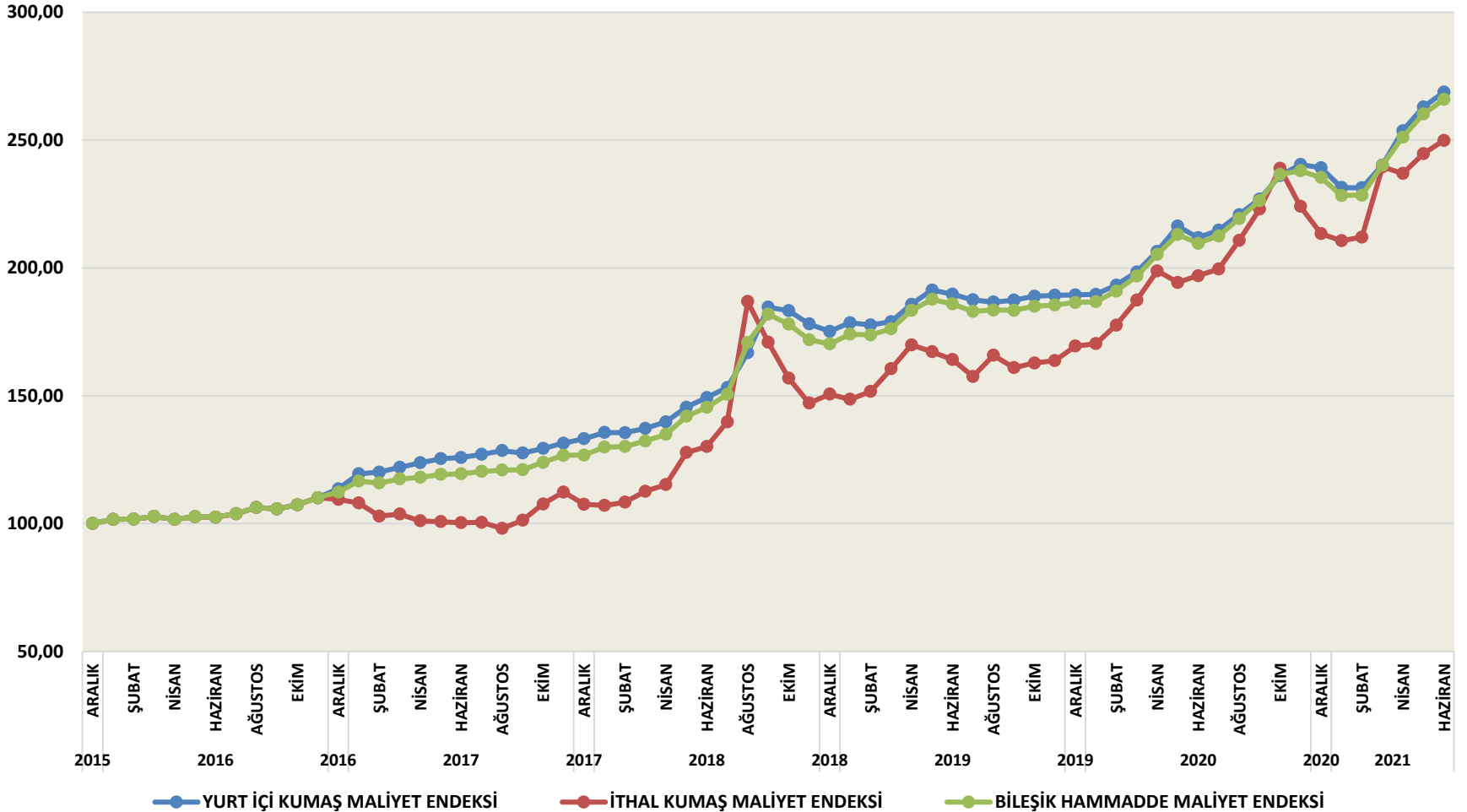

İŞGÜCÜ MALİYET ENDEKSİ 2015=100

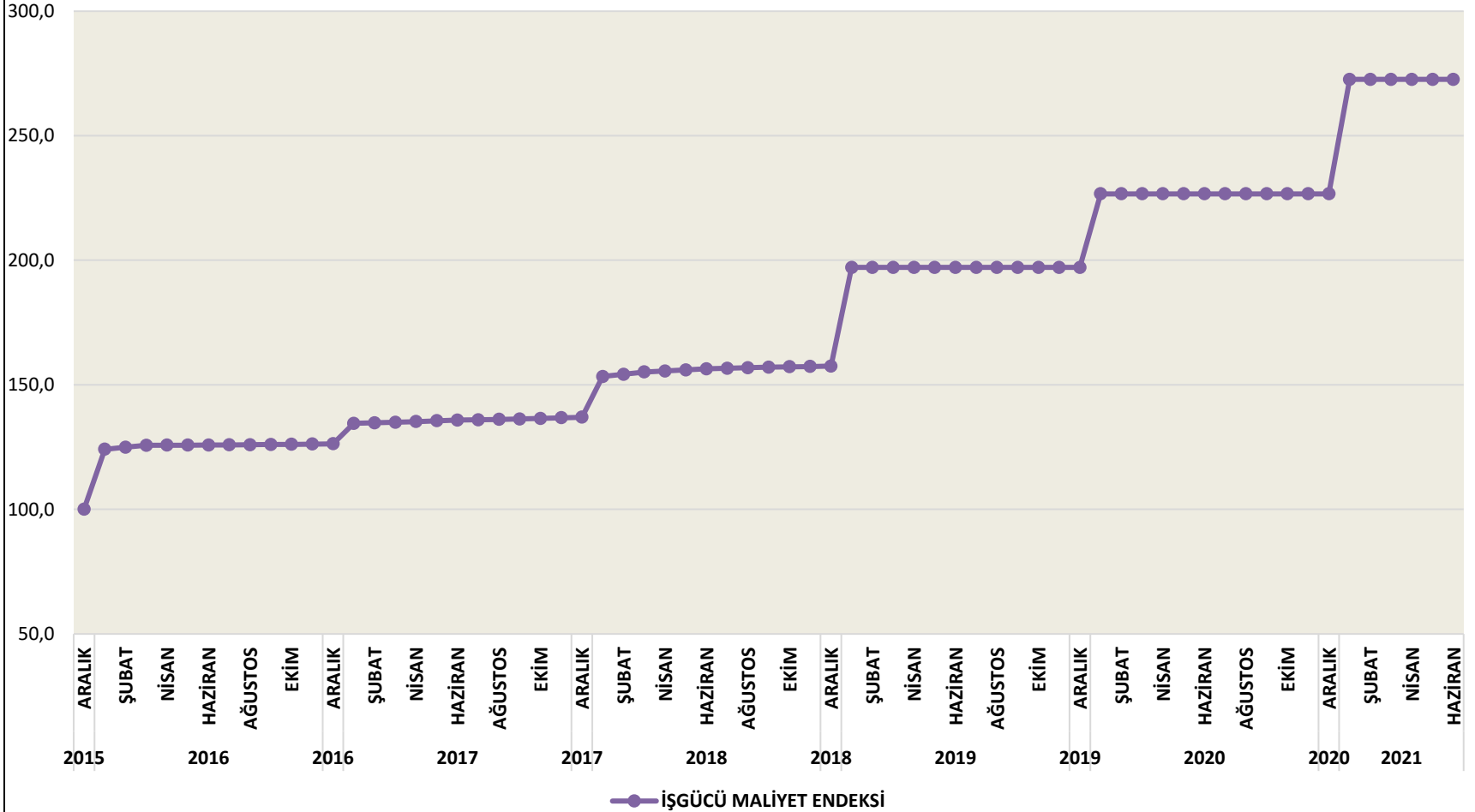

FINANSMAN MALİYET ENDEKSİ 2015=100

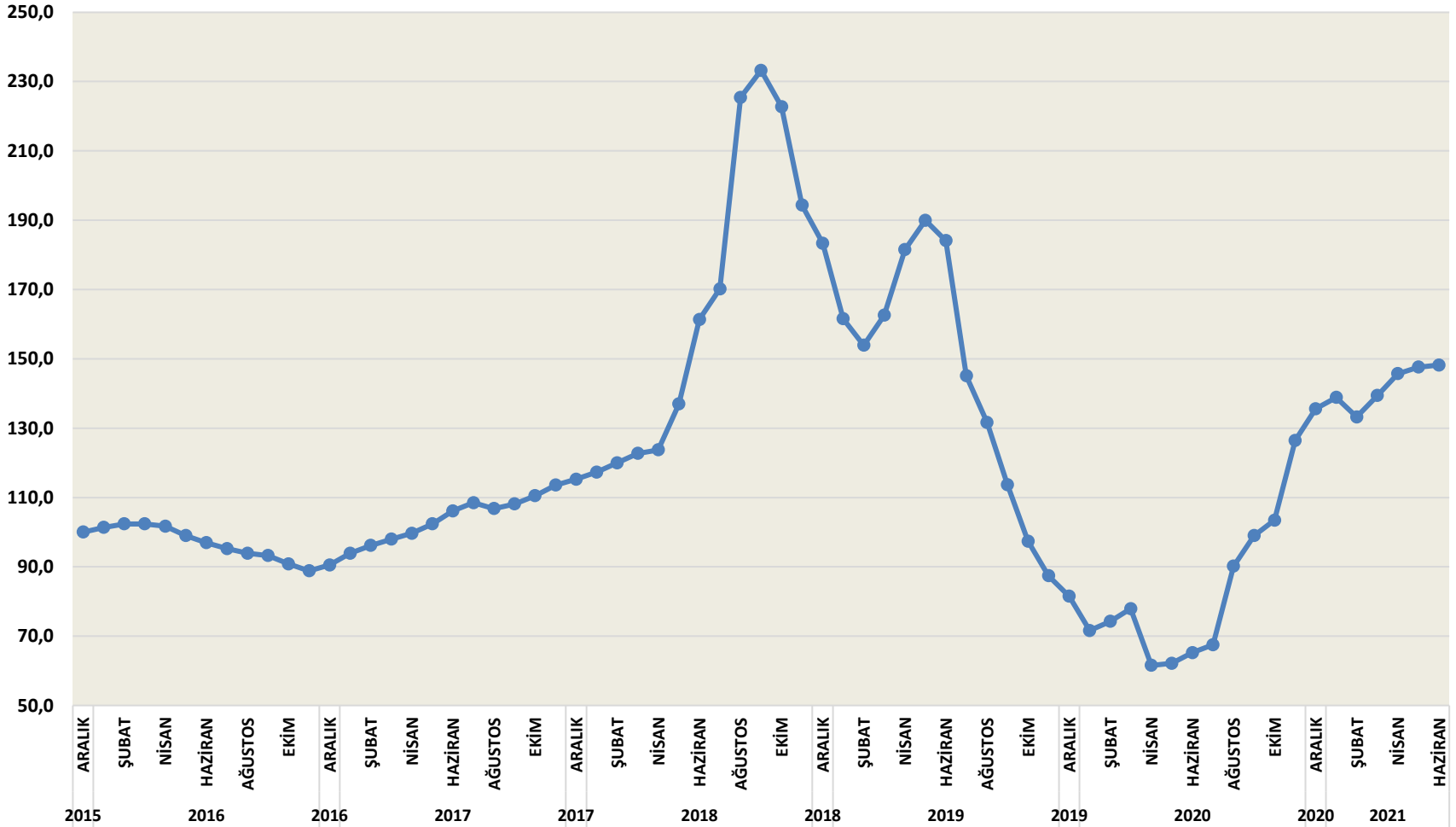



GENEL GİDER ENDEKSİ 2015=100

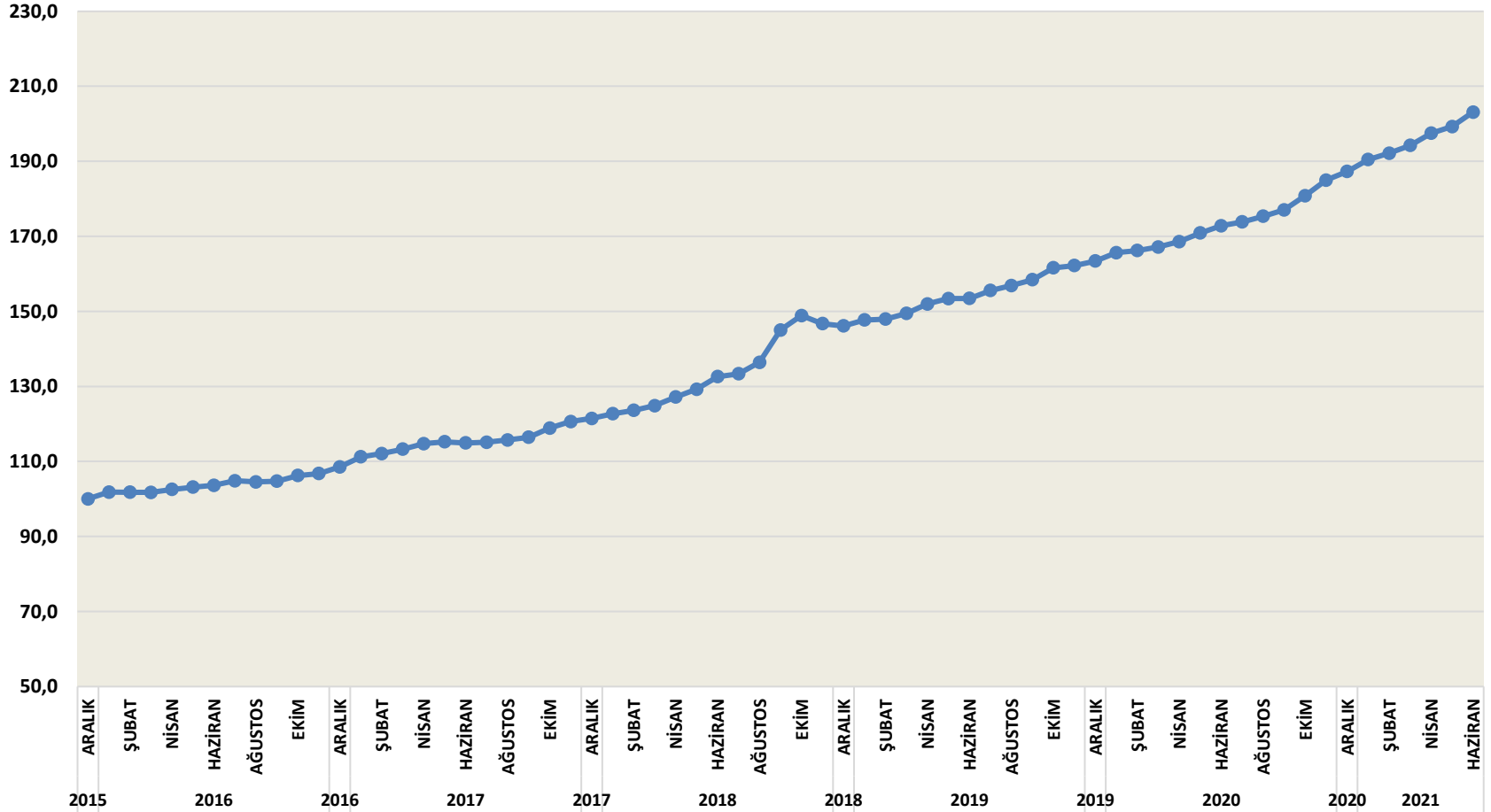

ELEKTRİK FİYAT ENDEKSİ 2015=100

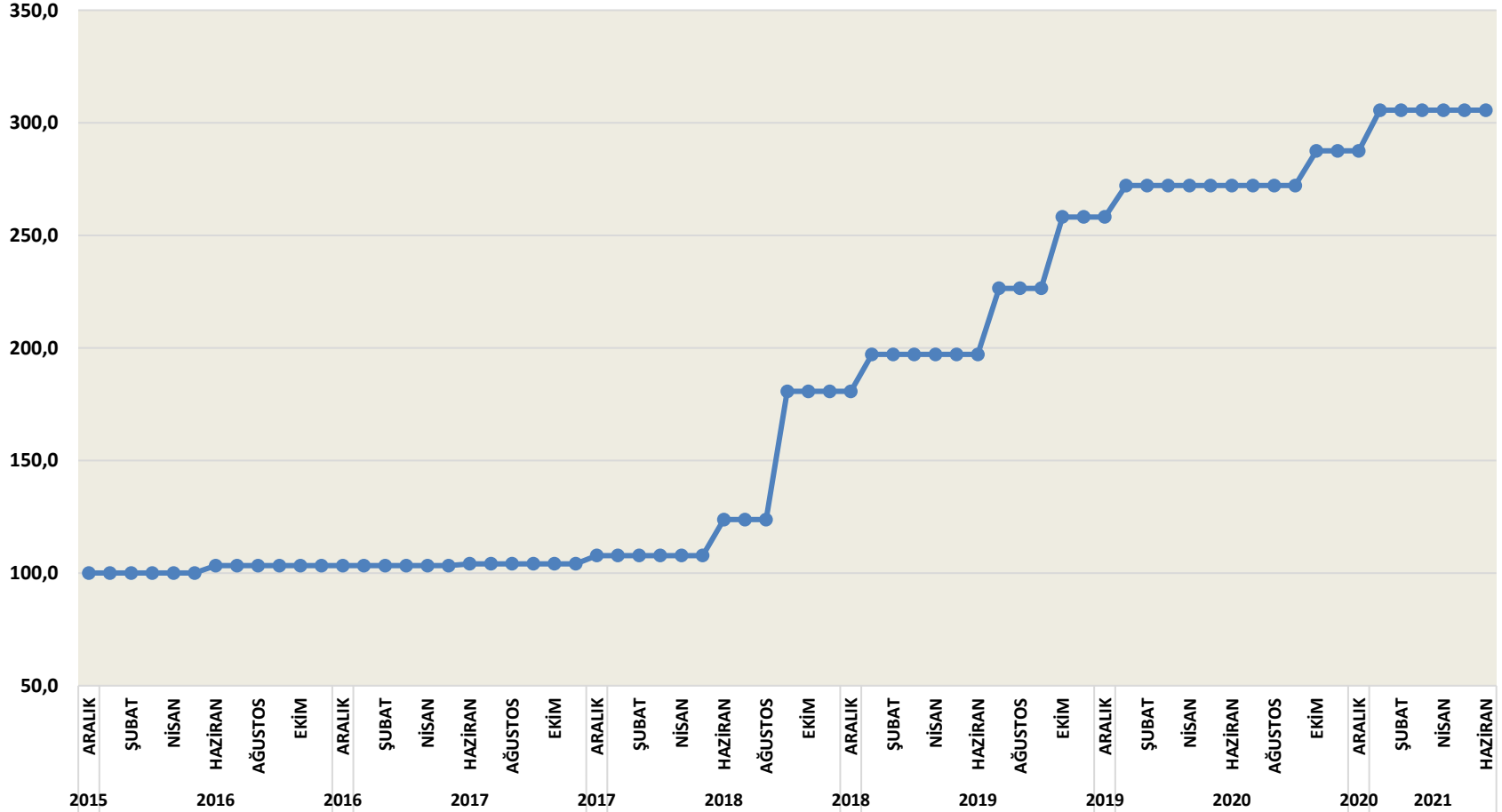

MALİYET ENDEKSLERİ 2015=100

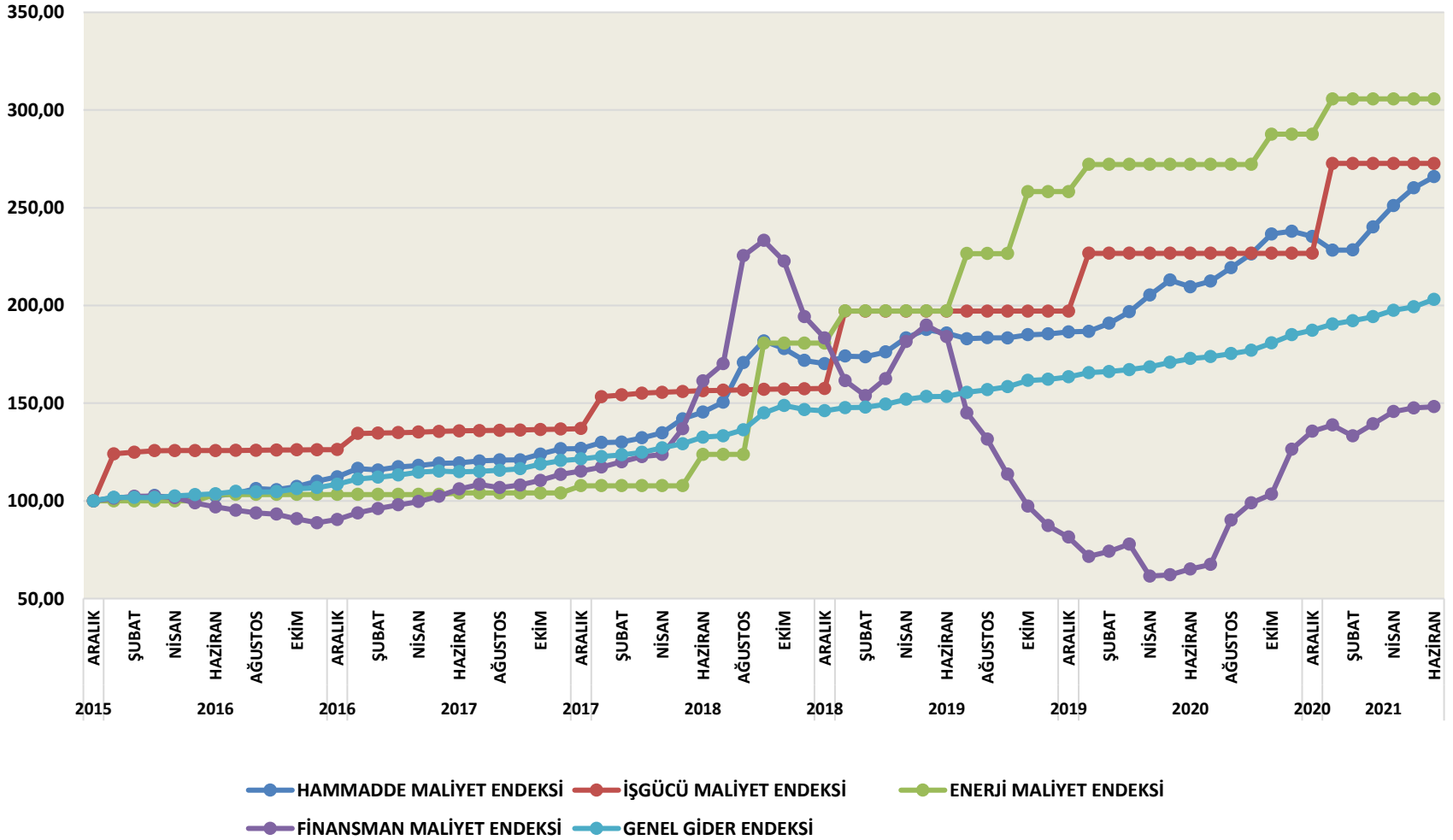

BİLEŞİK MALİYET ENDEKSİ 2015=100

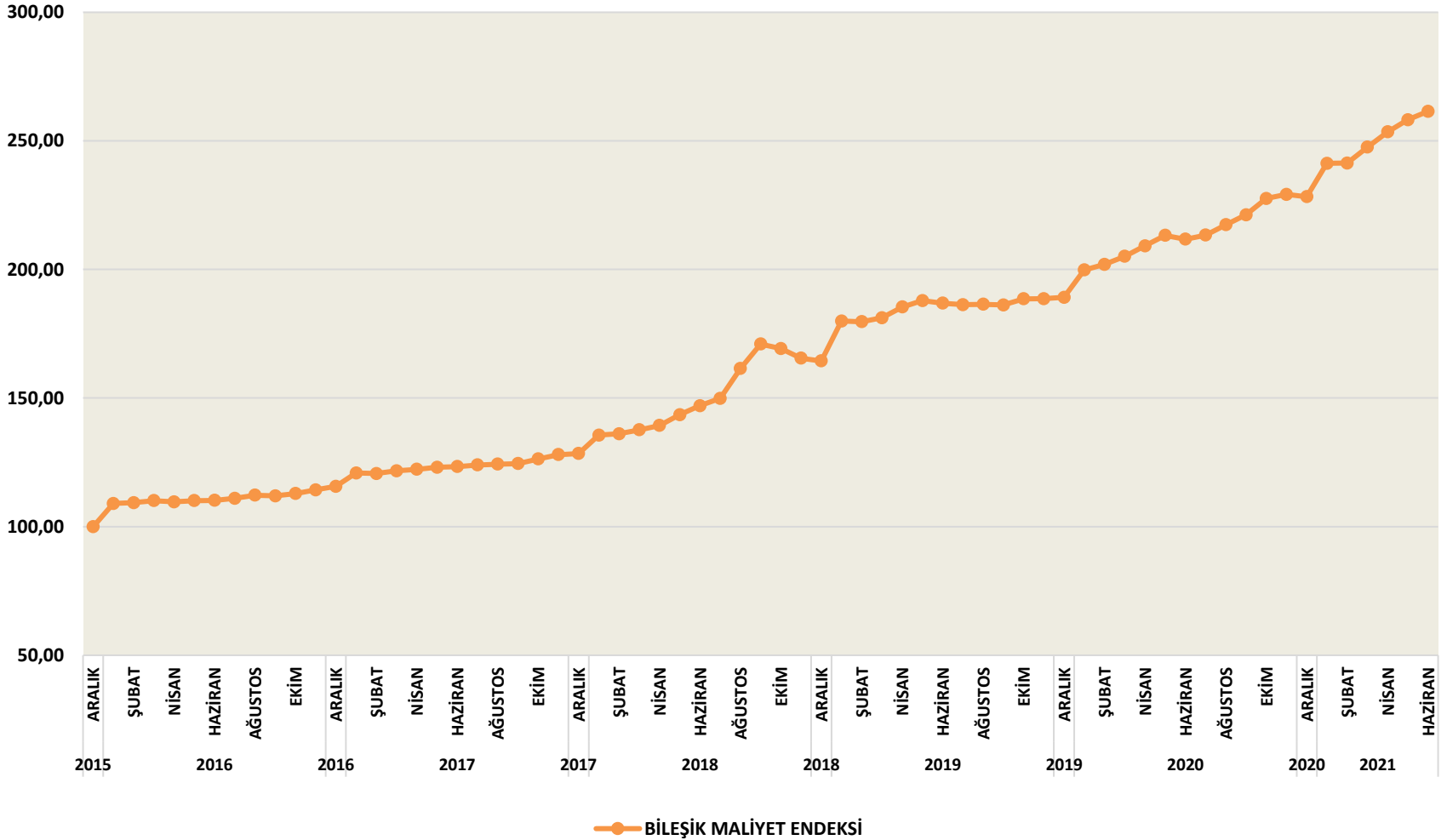

HAZIR GİYİM KARLILIK ENDEKSİ 2015=100

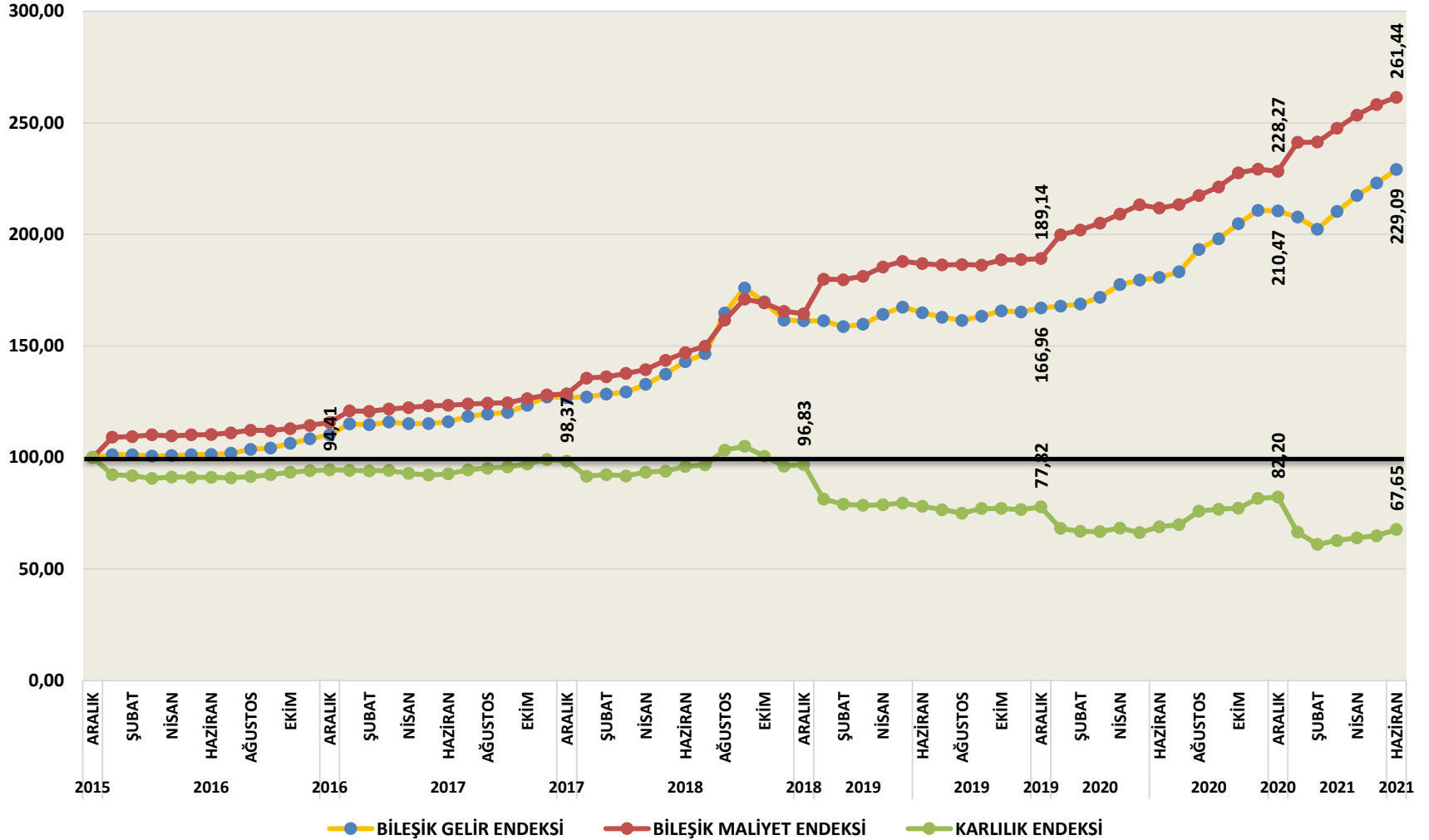

HAZIR GİYİM KARLILIK ENDEKSİ 2015=100 TÜFE VE SEPER KUR ENDESKLERİ İLE KARŞILAŞTIRMALI

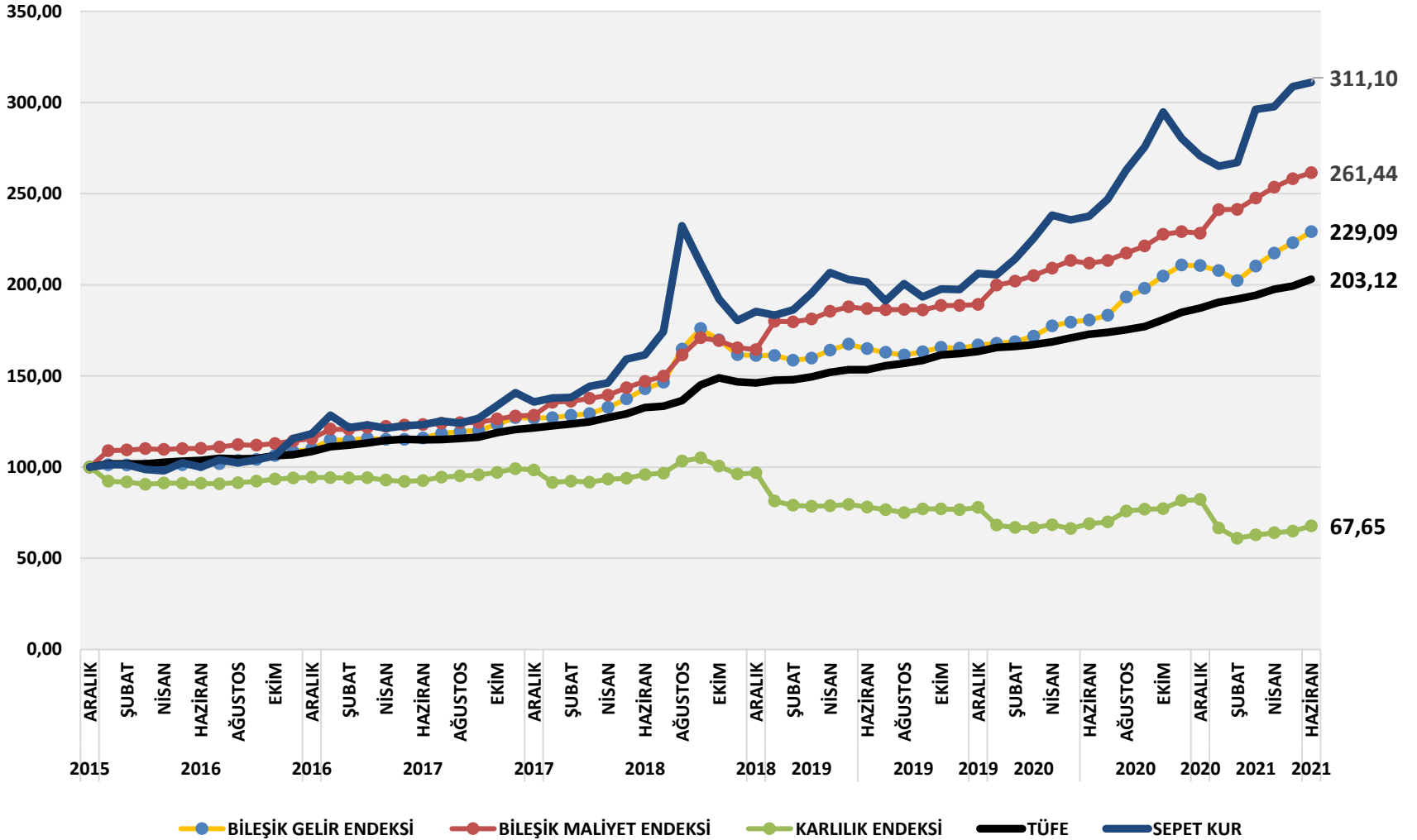

2021 HAZİRAN AYI ENDEKS SONUÇLARI DEĞERLENDİRMESİ

- HAZIR GİYİM KARLILIK ENDEKSİ 2015 ARALIK - 2018 ARALIK ARASINDA İSTİKRARLI KALMIŞ VE DEĞİŞMEMİŞTİR.
- 2015 YILI=100 OLAN KARLILIK ENDEKSİ 2018 ARALIK AYINDA 96,83 OLMUŞTUR.
- KARLILIK ENDEKSİ 2019 YILI BAŞINDAN İTİBAREN GERİLEMeye BAŞLAMİŞTİR. MALİYETLER GELİRLERDEN DAHA HIZLI ARTMAYA BAŞLAMİŞTİR.
- 2018 ARALIK AYINDA 96,83 OLAN KARLILIK ENDEKSİ 2019 ARALIK AYINDA 77,72'YE GERİLEMİŞTİR. 2020 YILI ARALIK AYINDA İSE 82,20 OLARAK GERÇEKLEŞMİŞTİR.
- 2021 YILINDA İSE KARLILIK ENDEKSİNDE HIZLI GERİLEME YAŞANMAKTADIR. TÜM MALİYETLERDE ÖNEMLİ ARTIŞLAR GERÇEKLEŞMEKTEDİR. MALİYET ENDEKSİ YILIN İLK YARISINDA YÜZDE 14,5 YÜKSELMİŞTİR. AYNI DÖNEMDE GELİR ENDEKSİ ARTIŞI YÜZDE 8,8 OLMUŞTUR.
- 2021 HAZİRAN AYI İTİBARIYLA KARLILIK ENDEKSİ 67,65 OLMUŞTUR. YILBAŞINDAN BU YANA KARLILIK 14,55 PUAN VEYA YÜZDE 17,7 GERİLEMİŞTİR.
- 2021 YILINDA YÜKSEK ENFLASYON VE MALİYET ARTIŞLARI NEDENİYLE KARLILIKTA ERİME YAŞANMAKTADIR.

2021 HAZİRAN AYI TÜFE VE SEPET KUR KARŞILAŞTIRMALI ENDEKS SONUÇLARI DEĞERLENDİRMESİ

- 2015 YILSONU 100 KABUL EDİLEN SEPET KUR ENDEKSİ 2021 HAZİRAN AYI SONUNDA 311,10 PUANA YÜKSELMİŞTİR.
- 2015 YILSONU 100 KABİL EDİLEN TÜFE ENDEKSİ 2021 HAZİRAN AYINDA 203,12 PUANA YÜKSELMİŞTİR.
- 2021 HAZİRAN SONU İTİBARIYLA HAZIR GİYİM GELİR-MALİYET VE KARLILIK ENDESKLERİ ARTIŞLARI SEPET KUR ENDEKSİ ARTIŞININ ALTINDA KALMIŞTIR.
- 2021 HAZİRAN SONU İTİBARIYLA SEPET KUR ENDEKSİ 311,10 PUAN İKEN, HAZIR GİYİM KARLILIK ENDEKSİ 67,65 PUANDIR. TÜRK LİRASI CİNSİNDEN ÖLÇÜLEN KARLILIK DÖVİZ CİNSİNDEN ÖNEMLİ ÖLÇÜDE GERİLEMİŞTİR.
- 2021 HAZİRAN SONU İTİBARIYLA HAZIR GİYİM GELİR VE MALİYET ENDEKSLERİNDE ARTIŞLAR TÜFE ARTIŞININ ÜZERİNDE KALMIŞTIR. ANCAK KARLILIK ENDEKSİ TÜFE ARTIŞININ ALTINDA KALMIŞTIR.
- 2021 HAZİRAN SONU İTİBARIYLA TÜFE ENDEKSİ 203,12 PUAN İKEN, HAZIR GİYİM KARLILIK ENDEKSİ 67,65 PUANDIR. TÜRK LİRASI CİNSİNDEN ÖLÇÜLEN KARLILIK TÜKETİCİ ENFLASYONU KARŞISINDA ÖNEMLİ ÖLÇÜDE ERİMİŞTİR.