

ECONOMY AND STRATEGY CONSULTANCY SERVICES



ESDH

EKONOMİ VE STRATEJİ DANIŞMANLIK HİZMETLERİ

DÜNYA VE TÜRKİYE EKONOMİSİ 2021 YILI İKİNCİ YARI BEKLENTİLERİ



EKONOMİ VE STRATEJİ DANIŞMANLIK HİZMETLERİ

27 TEMMUZ 2021

DÖRDÜNCÜ DALGA RİSKİ ÖNCESİ DÜNYA EKONOMİSİ İKİNCİ YARIYIL BEKLENTİLERİ

**BÜYÜK AÇILMA İLE TOPARLANMADAN BÜYÜMEYE GEÇİŞ BEKLENTİSİ
DÖRDÜNCÜ DALGA BEKLENTİYİ BOŞA ÇIKARABİLİR**

BÜYÜÇ AÇILMA
(GRAND REOPENING)



**TOPARLANMADAN
BÜYÜMEYE GEÇİŞ**
(FROM RECOVERY TO GROWTH
PATH)

AŞILAMA İLE BİRLİKTE **K** TİPİNDEN **V** TİPİ TOPARLANMAYA GEÇİŞ
DÖRDÜNCÜ DALGA YENİDEN K TİPİ TOPARLANMAYA DÖNDÜREBİLİR



ARTAN İYİMSERLİK HAZİRAN AYI BAŞINDA KÜRESEL YÖNETİCİLER ÖNÜMÜZDEKİ 6 AY İÇİN DAHA İYİMSERLERDİ

Throughout 2021, executives' outlook on the global economy has been increasingly optimistic.

**Expected conditions
in the global economy,
next 6 months,¹**
% of respondents

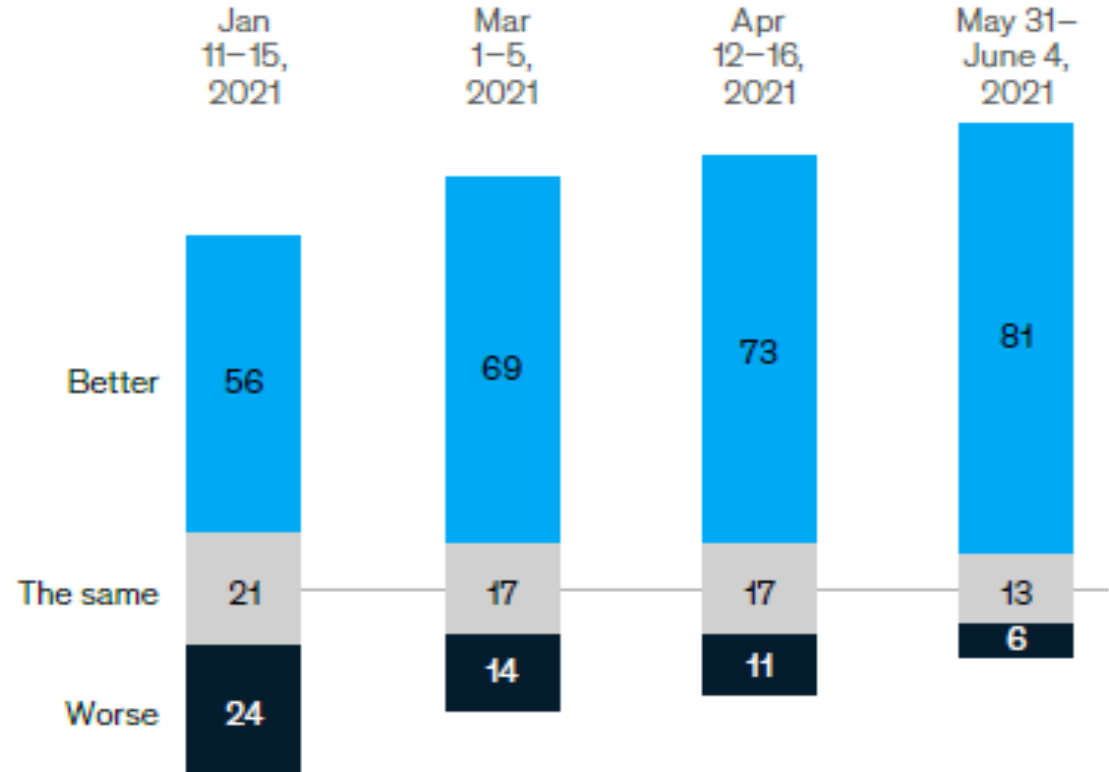

¹Figures may not sum to 100%, because of rounding. January 2021, n = 1,025; March 2021, n = 1,018; April 2021, n = 1,199; and June 2021, n = 1,010.

TEMMUZ AYINDA DA İKTİSADİ FAALİYETLERDE BÜYÜME DEVAM ETTİ

AB'DE KISITLAMALAR AZALDIKÇA
SATIŞLAR VE ÜRETİM ARTIYOR

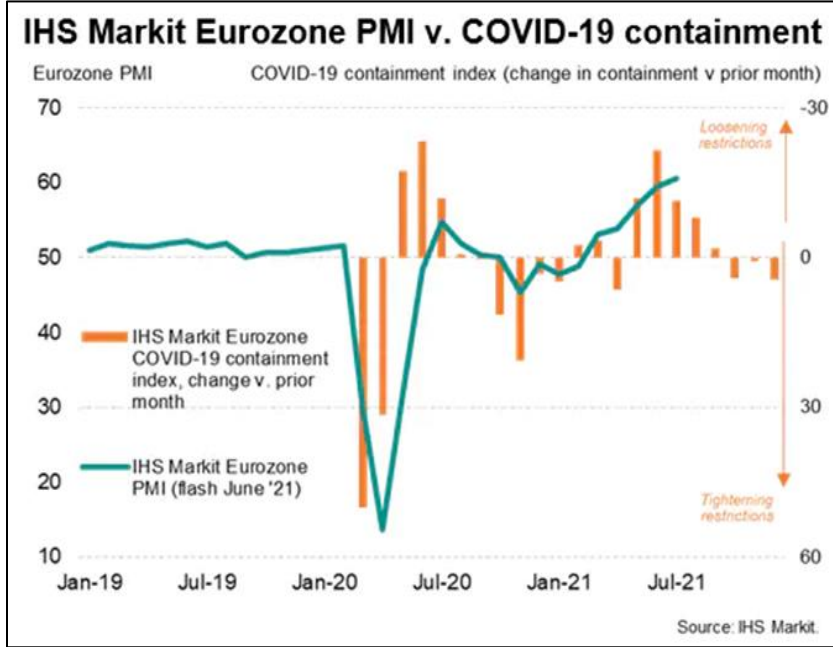

AB'DE HIZLI SATIŞLAR İLE NİHAİ
ÜRÜN STOKU NEGATİF

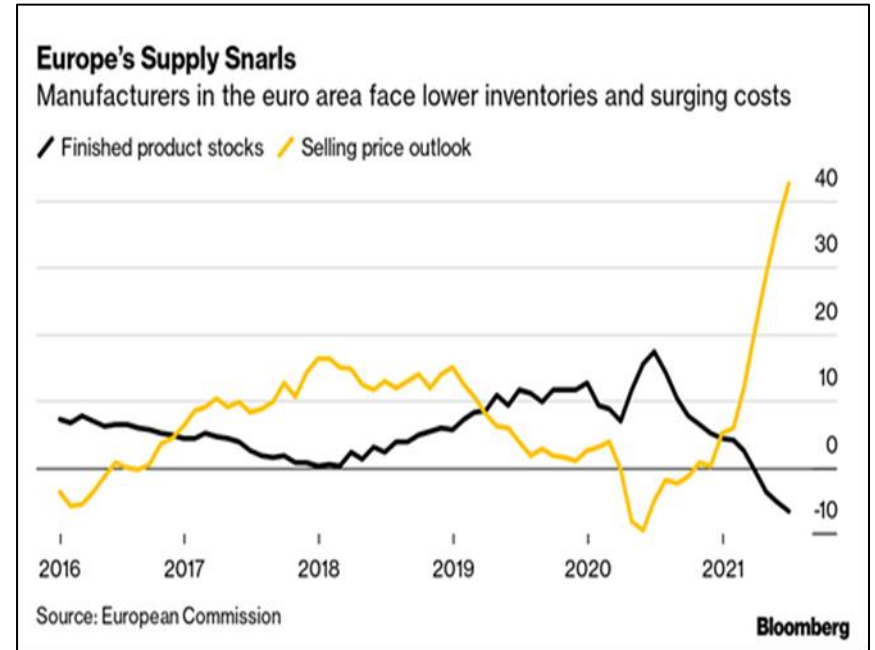

TEMMUZ AYINDA DA İKTİSADİ FAALİYETLERDE BÜYÜME DEVAM ETTİ

AB'DE YENİ SİPARİŞLER VE BİRİKMiŞ İŞLER ARTMAYA DEVAM EDİYOR



AB'DE TALEP VE MALİYET ARTIŞI İLE FİYATLAR YÜKSELİYOR

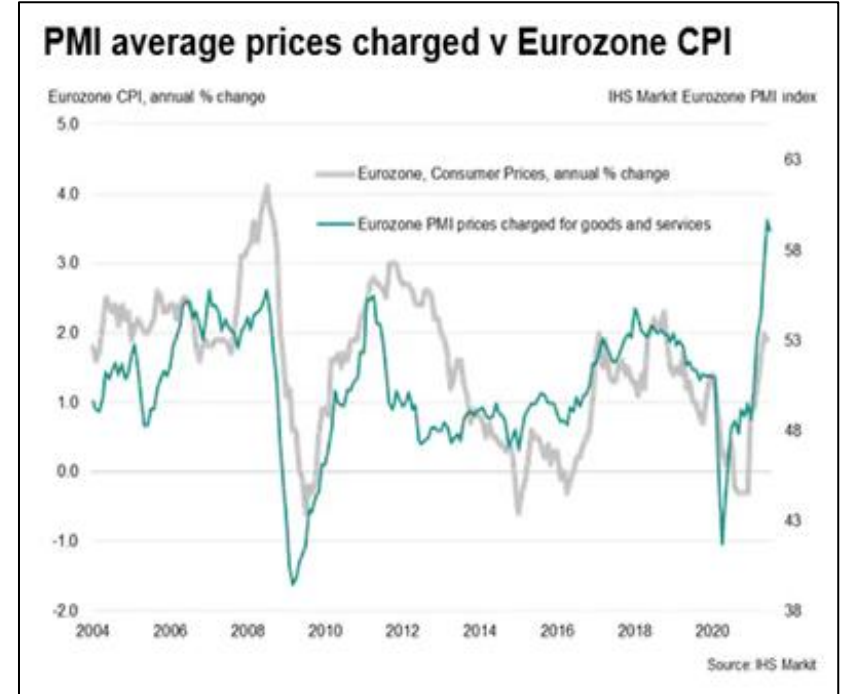

SALGINDA DÖRDÜNCÜ DALGA ENDİŞELERİ

TEMMUZ AYI
SONUNA KADAR
YÜKSEK
BEKLENTİLER VE
İKTİSADİ
FAALİYETLER
DEVAM ETTİ



SALGINDA
DÖRDÜNCÜ
DALGA
ENDİŞELERİ
ARTIYOR



YENİ KAPANMALAR
GELECEK Mİ?
İŞLER YENİDEN
YAVAŞLAYACAK MI?

SALGINDA DÖRDÜNCÜ DALGA ENDİŞELERİ

SALGINDA DÖRDÜNCÜ DALGA ENDİŞELERİ

Daily new confirmed COVID-19 cases

Shown is the rolling 7-day average. The number of confirmed cases is lower than the number of actual cases; the main reason for that is limited testing.

Our World
in Data

Source: Johns Hopkins University CSSE COVID-19 Data

CC BY

SALGINDA DÖRDÜNCÜ DALGA ENDİŞELERİ

Daily new confirmed COVID-19 cases

Shown is the rolling 7-day average. The number of confirmed cases is lower than the number of actual cases; the main reason for that is limited testing.

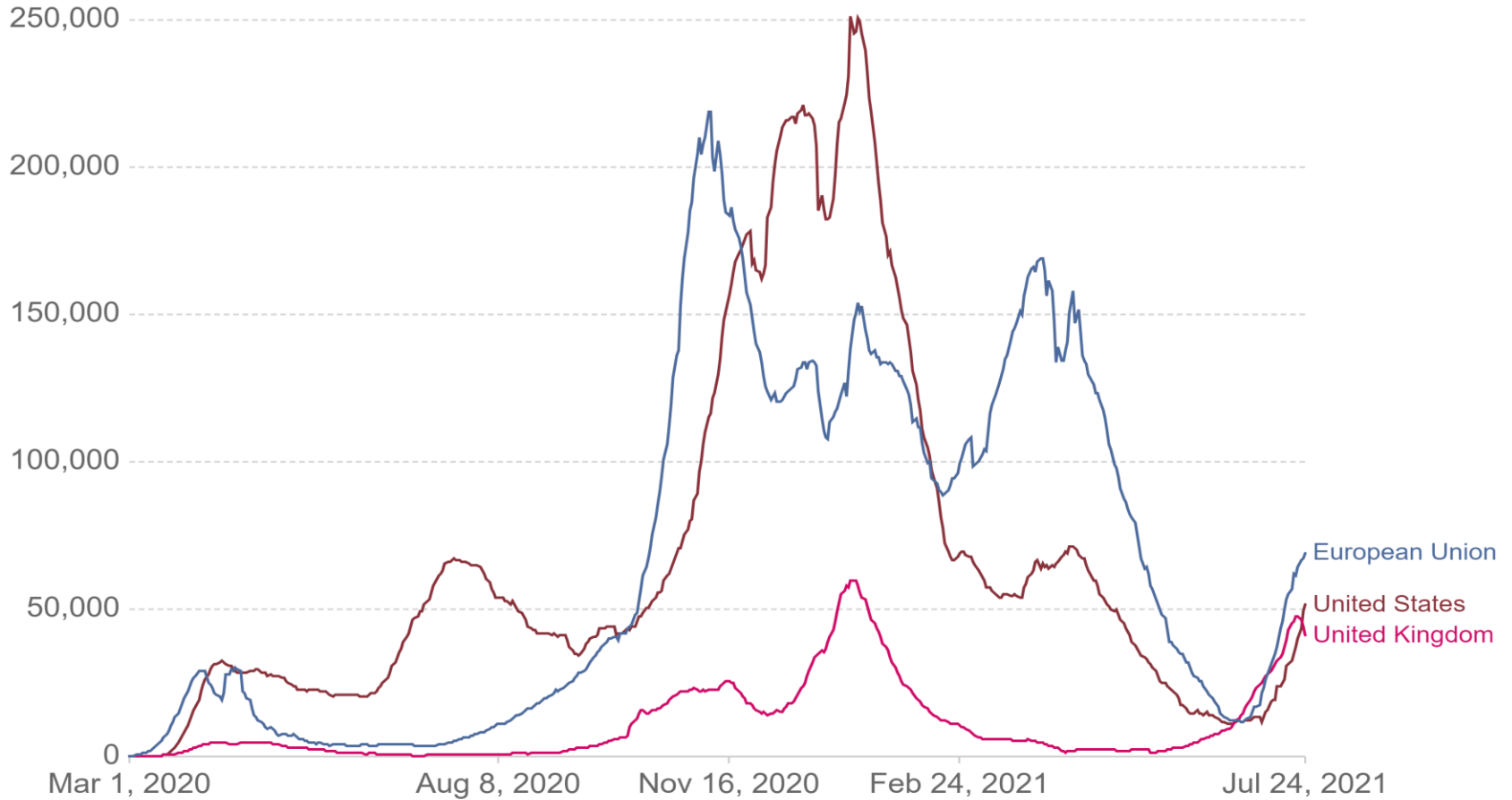
Our World
in Data

Source: Johns Hopkins University CSSE COVID-19 Data

CC BY

SALGINDA DÖRDÜNCÜ DALGA ENDİŞELERİ

Daily new confirmed COVID-19 cases

Shown is the rolling 7-day average. The number of confirmed cases is lower than the number of actual cases; the main reason for that is limited testing.

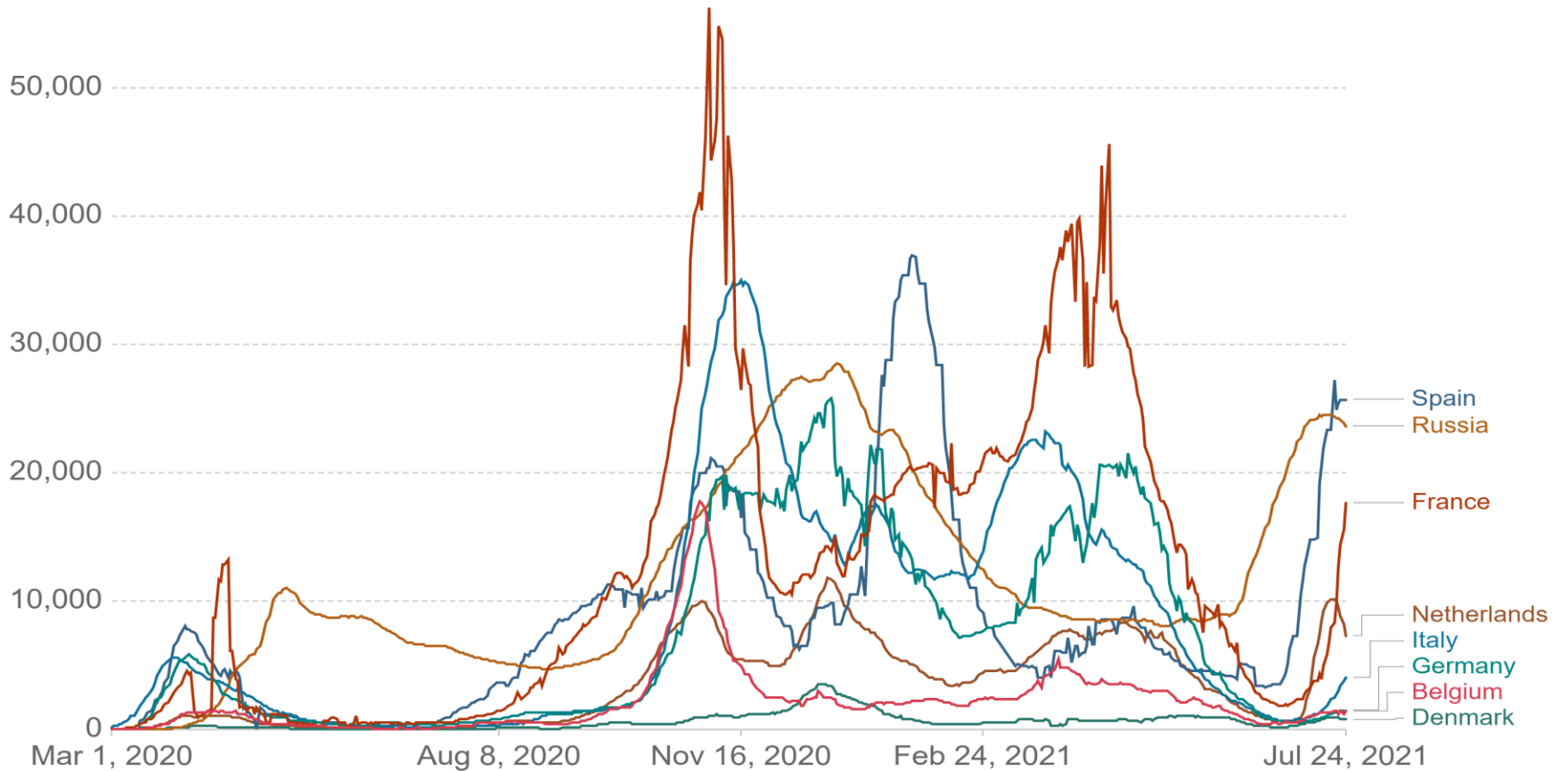
Our World
in Data

Source: Johns Hopkins University CSSE COVID-19 Data

CC BY

SALGINDA DÖRDÜNCÜ DALGA ENDİŞELERİ

Daily new confirmed COVID-19 cases

Shown is the rolling 7-day average. The number of confirmed cases is lower than the number of actual cases; the main reason for that is limited testing.

Our World
in Data

Source: Johns Hopkins University CSSE COVID-19 Data

CC BY

SALGINDA DÖRDÜNCÜ DALGA ENDİŞELERİ

Daily new confirmed COVID-19 cases

Shown is the rolling 7-day average. The number of confirmed cases is lower than the number of actual cases; the main reason for that is limited testing.

Our World
in Data

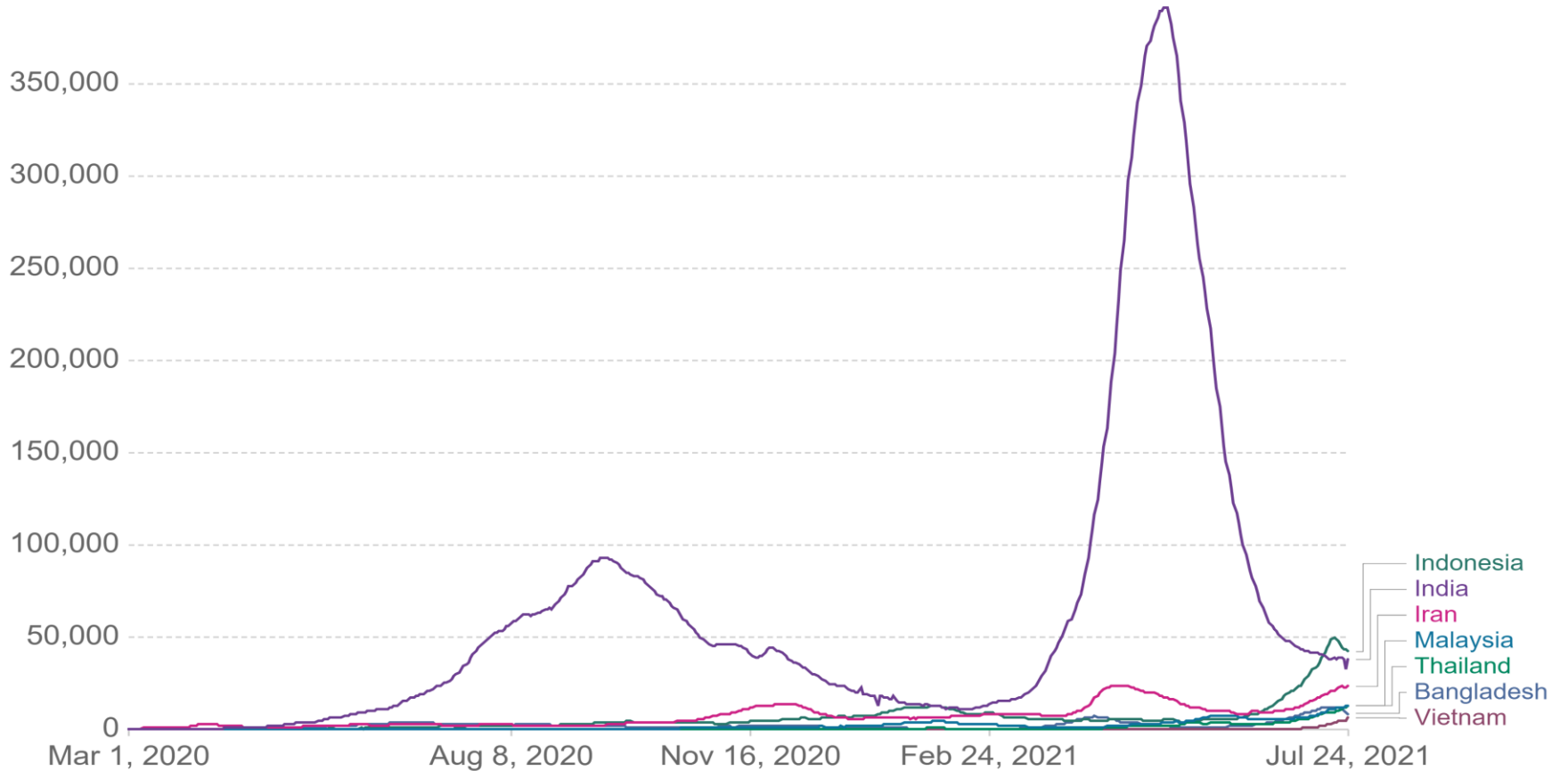

Source: Johns Hopkins University CSSE COVID-19 Data

CC BY

SALGINDA DÖRDÜNCÜ DALGA ENDİŞELERİ**DÖRDÜNCÜ DALGA NEDEN YAŞANIYOR****1****GELİŞMİŞ ÜLKELERDE YETERLİ AŞILAMA OLAMADI
(AŞI KARŞITLIĞI + AŞI ZORUNLU DEĞİL)****2****GELİŞEN ÜLKELERDE AŞILAMA YETERSİZ VE ÇOK YAVAŞ****3****AÇILMALAR + ARTAN MOBİLİTE + NORMALE DÖNÜŞ****4****DELTA VE DİĞER VARYANTLAR**

SALGINDA DÖRDÜNCÜ DALGA ENDİŞELERİ**AVRUPA'DA YENİDEN ÖNLEMLER**

1	AŞILAMA ZORUNLULUĞU GETİRİLMESİ
2	AŞI OLANLARA YEŞİL GEÇİŞ BELGESİ/SAĞLIK RUHSATI VB. VERİLMESİ VE BİR ÇOK YERE GİRİŞLERDE BU BELGELERİN İSTENMESİ
3	GECE SOKAĞA ÇIKMA YASAKLARI
4	KALABALIKLARIN BİR ARAYA GELMESİNDE KİŞİ SINIRLAMALARI

DÜNYA EKONOMİSİNDE DİĞER GELİŞMELER

KÜRESEL FİNANSAL PİYASALAR İYİMSERLİĞİNİ KORUYOR
ENFLASYON ARTIŞI VE DÖRDÜNCÜ DALGA RİSKİ HENÜZ FİYATLARA HİÇ YANSIMADI



KÜRESEL FİNANSAL PİYASALARDA TUTARSIZ FİYATLAMALAR YAŞANIYOR

GÜVENLİ LİMAN DOLAR GÜÇLENİYOR

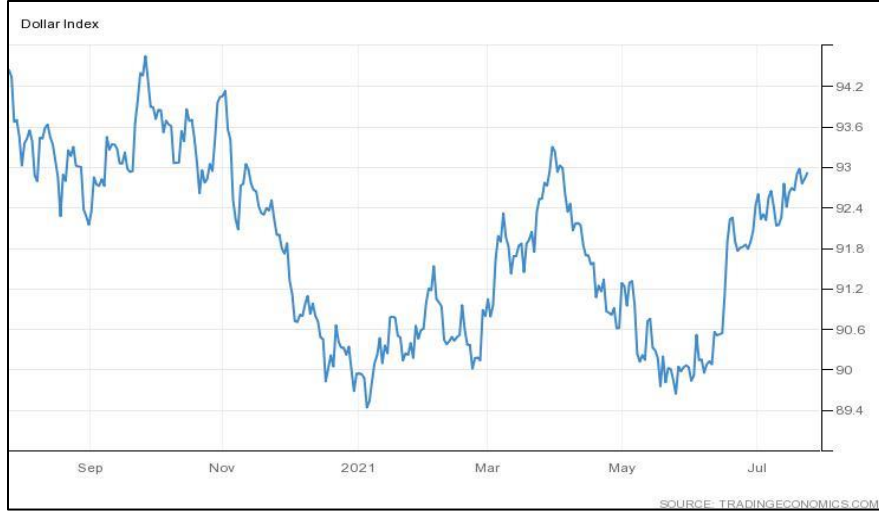

GÜVENLİ LİMAN ABD 10 YILLIK TAHVİLLERİNE TALEP ARTIYOR FAİZLER DÜŞÜYOR

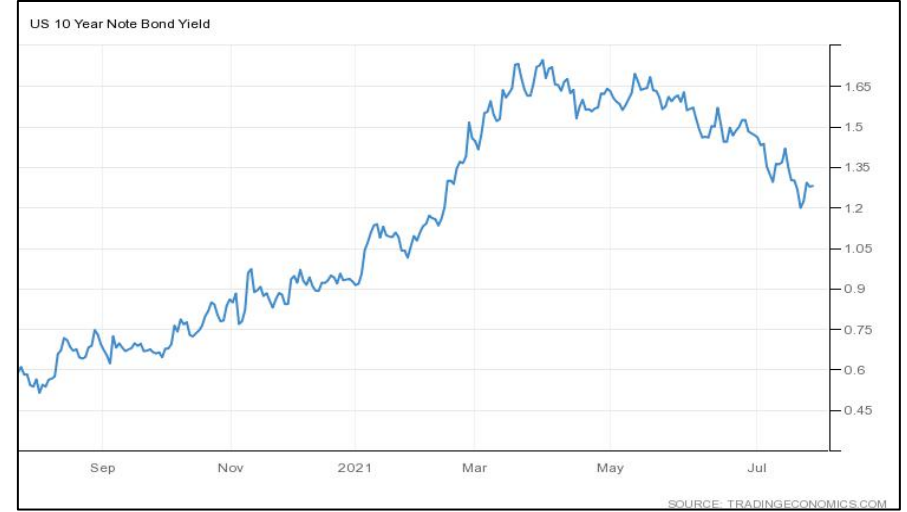

EMTİA (BAKIR) FİYATLARINDA ARTIŞ SÜRÜYOR

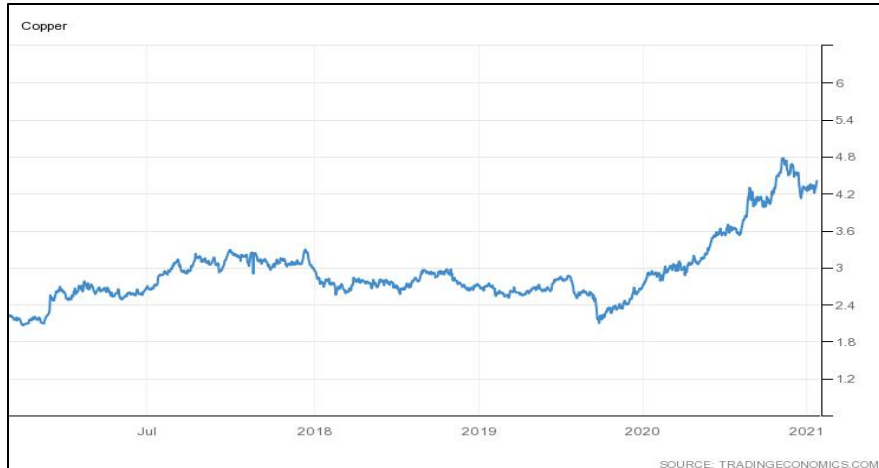

DÜNYA BORSALARINDA YÜKSELİŞ SÜRÜYOR

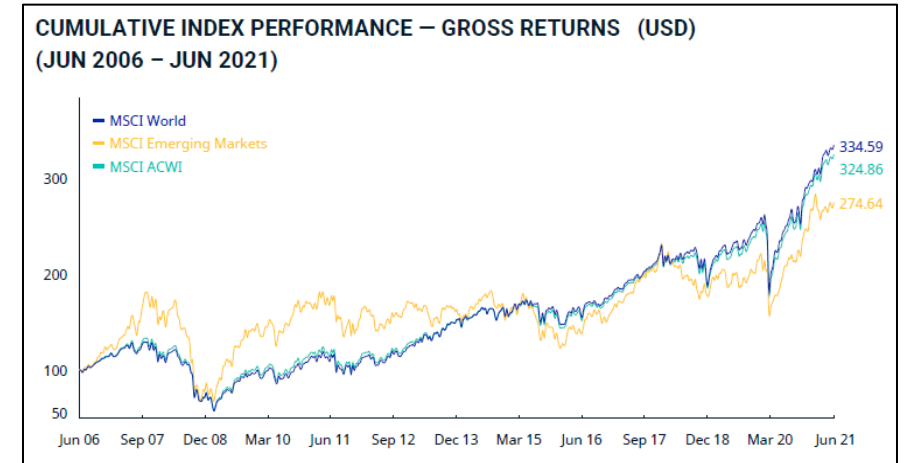

GELİŞEN ÜLKELER MERKEZ BANKALARI FAİZ ARTIRIYOR

ABD MERKEZ BANKASI FED'İN OLASI SIKILAŞMA ADIMLARINA KARŞI HAZIRLIK YAPILIYOR

MEKSİKA

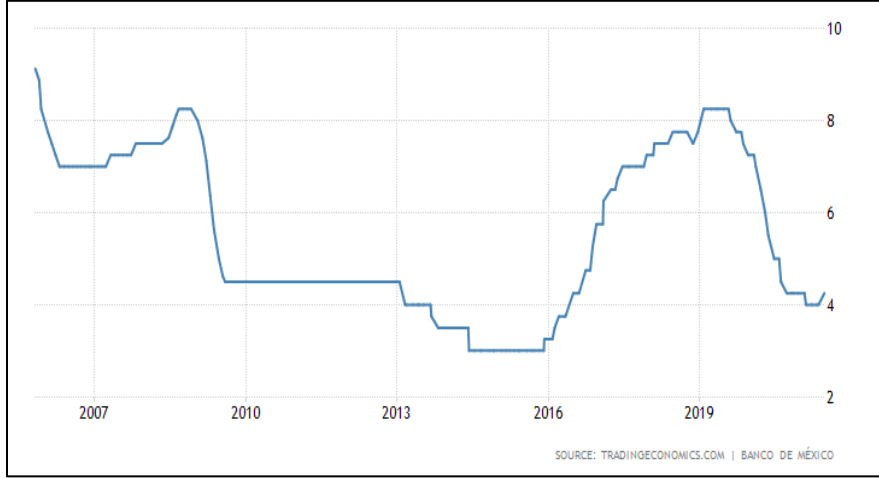

RUSYA



ŞİLİ



BREZİLYA



KÜRESEL SANAYİDE GİRDİ VE ÇIKTI FİYATLARINDA ARTIŞ SÜRÜYOR

KÜRESEL SANAYİ GİRDİ VE ÇIKTI FİYATLARI

KÜRESEL SANAYİ GİRDİ FİYATLARI PMI

KÜRESEL SANAYİ ÜRÜN FİYATLARI PMI

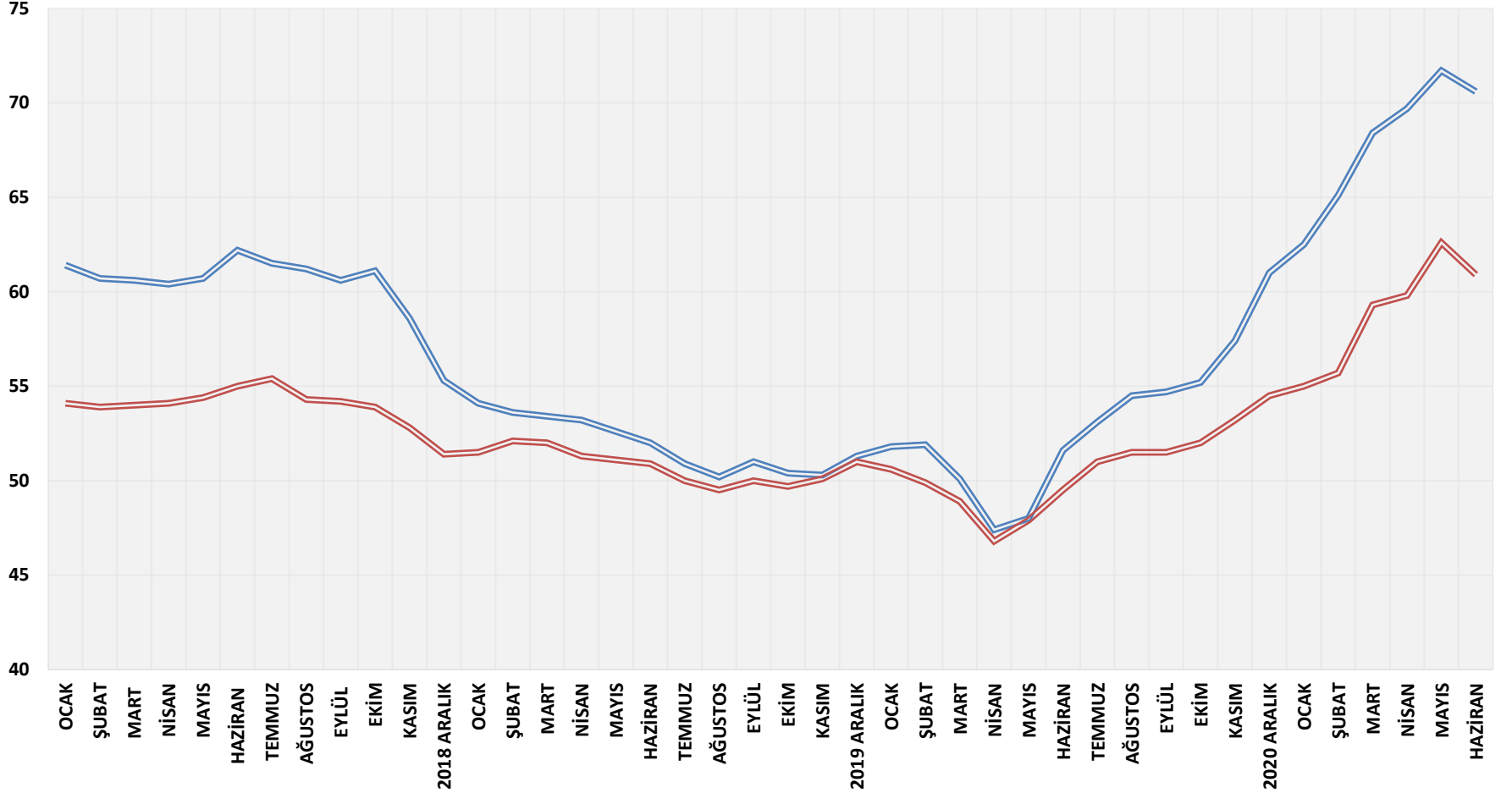

DENİZ NAVLUN FİYATLARINDA ARTIŞ SÜRÜYOR

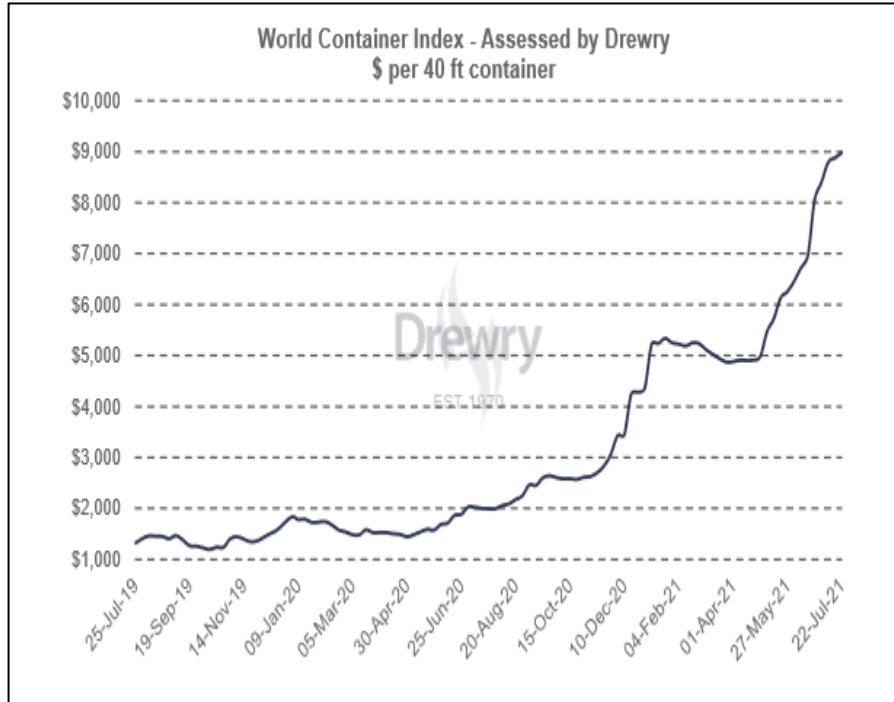

Route	8-Jul-21	15-Jul-21	22-Jul-21	Weekly change (%)	Annual change (%)
Composite Index	\$8,796	\$8,883	\$8,986	1% ▲	349% ▲
Shanghai - Rotterdam	\$12,795	\$12,954	\$13,066	1% ▲	623% ▲
Rotterdam - Shanghai	\$1,740	\$1,740	\$1,744	0%	49% ▲
Shanghai - Genoa	\$12,626	\$12,685	\$12,773	1% ▲	546% ▲
Shanghai - Los Angeles	\$9,631	\$9,733	\$9,953	2% ▲	239% ▲
Los Angeles - Shanghai	\$1,326	\$1,358	\$1,394	3% ▲	172% ▲
Shanghai - New York	\$11,708	\$11,825	\$11,872	0%	244% ▲
New York - Rotterdam	\$1,185	\$1,185	\$1,258	6% ▲	125% ▲
Rotterdam - New York	\$5,336	\$5,362	\$5,364	0%	142% ▲

ABD VE DİĞER ÜLKELERDE ENFLASYON ARTIYOR

ABD TÜKETİCİ ENFLASYONU YILLIK YÜZDE

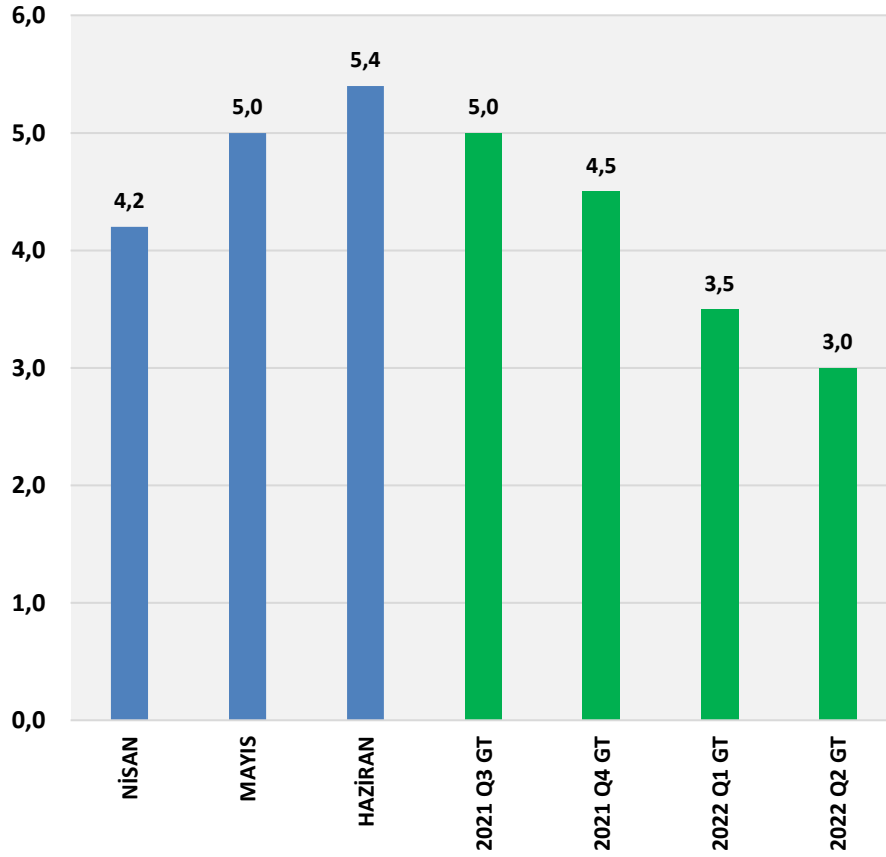

Global inflation

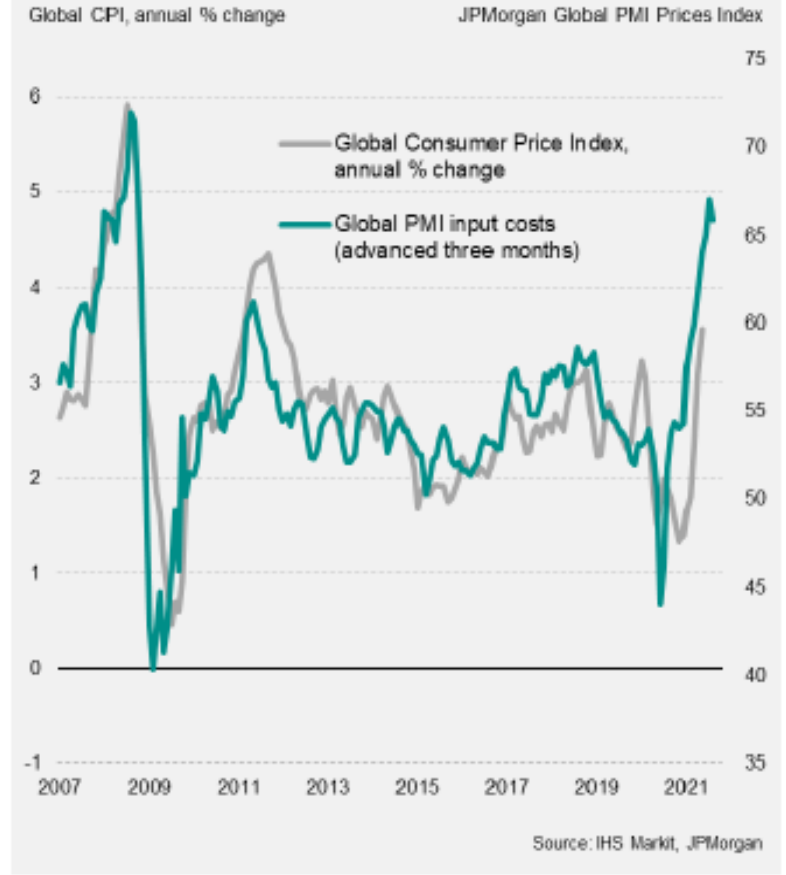

**ABD MERKEZ BANKASI FED NE YAPACAK
ENFLASYONA KARŞI ADIM ATACAK MI?****PARASAL GENİŞLEMeye
ERKEN SON VERİRLER Mİ?****FAİZ ARTIŞINA
BAŞLARLAR MI?****ERKEN ÇEKİLECEK
DESTEKLER İYİLEŞMEYİ
YAVAŞLATIR MI?****YÜKSEK KAMU
FİNANSMAN İHTİYACI
NASIL KARŞILANACAK?****MERKEZ BANKALARI
GENİŞLEMeye AYNEN
DEVAM EDERLERSE
ENFLASYON
KALICI OLUR MU?****GELİŞEN ÜLKELER
OLUMSUZ ETKİLENİR;
PARA BİRİMLERİNDE
DEĞER KAYBI +
FAİZ ARTIŞI****DÜNYA
STAGFLASYONA
GİREBİLİR**

ABD MERKEZ BANKASI NE YAPACAK?

ABD HİSSEDİLİR ENFLASYON ARTIŞI NE ZAMAN GÖRÜLMEMEYE BAŞLANACAK	NİSAN AYINDAN İTİBAREN BAŞLADI
ABD MERKEZ BANKASI ÇIKIŞ STRATEJİSİNİ NE ZAMAN AÇIKLAYACAK	AĞUSTOS ÇALIŞMA EYLÜL AÇIKLAMA
ABD MERKEZ BANKASI PARASAL GENİŞLEMEMEYE FİİLEN NE ZAMAN SON VERMEYE BAŞLAYACAK	ARALIK VEYA MART
ABD FAİZLERİ NE ZAMAN ARTMAYA BAŞLAYACAK	EYLÜL +
GELİŞEN ÜLKE PARALARI NE ZAMAN DEĞER KAYBETMEYE BAŞLAYACAK	AĞUSTOS + EYLÜL

DOLAR DEĞER KAZANIYOR DOLAR ENDEKSİ; 1973=100; YILIN İKİNCİ YARISINDA GÜÇLÜ KALACAK



EURO DOLAR PARİTESİ YILIN İKİNCİ YARISINDA 1,20'NİN ALTINDA KALACAK AVRUPA MERKEZ BANKASI STRATEJİSİ EURO'YU ZAYIF TUTACAK

**AVRUPA MERKEZ BANKASI 22 TEMMUZ TOPLANTISI İLE YENİ STRATEJİSİNİ AÇIKLADI;
2011 YILINDA YAPILAN YANLIŞ TEKRARLANMAYACAK, ERKEN SIKILAŞMA YAPILMAYACAK
ENFLASYON ARTIŞI GEÇİCİ; 2021 YILSONUNDA YÜZDE 1,9 / 2022 YILSONUNDA YÜZDE 1,5
2022 MART SONUNA KADAR 1,85 TRİLYON EURO'LUK PANDEMİ DESTEK PROGRAMI SÜRECEK
EN ERKEN FAİZ ARTIŞI TAHMİNİ 2023 YILINDA
EURO ZAYIFLADI / ZAYIF KALACAK**

**2011 YILINDA
ERKEN FAİZ
ARTIŞI AB'Yİ
RESESYONA
SOKMUŞTU**

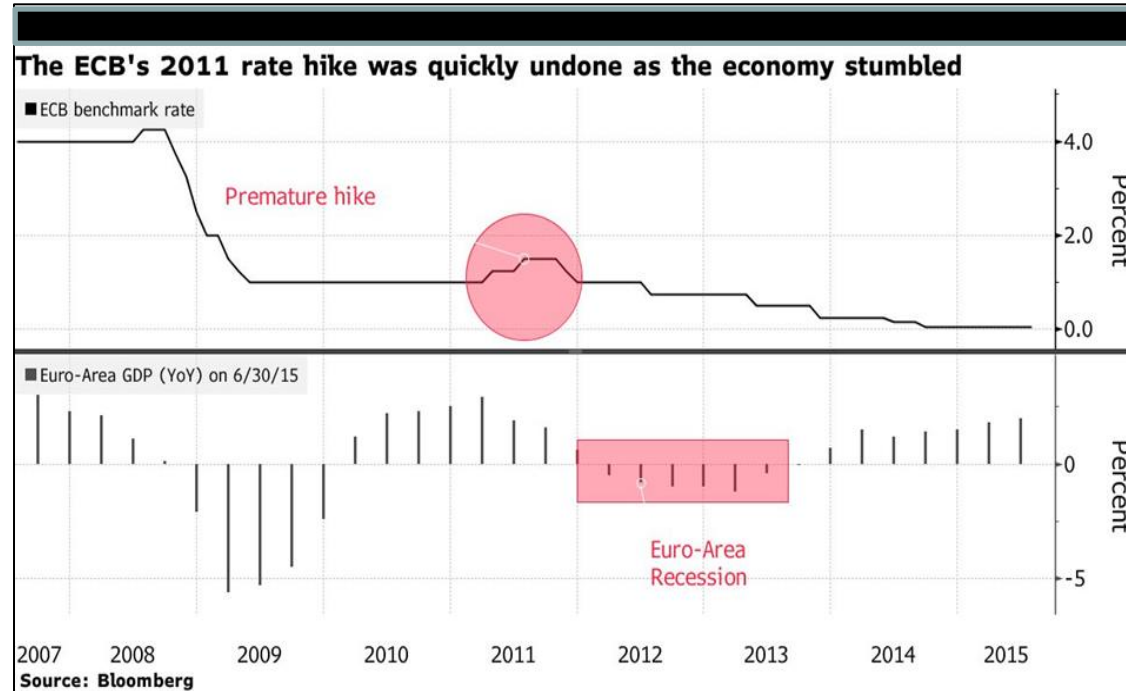

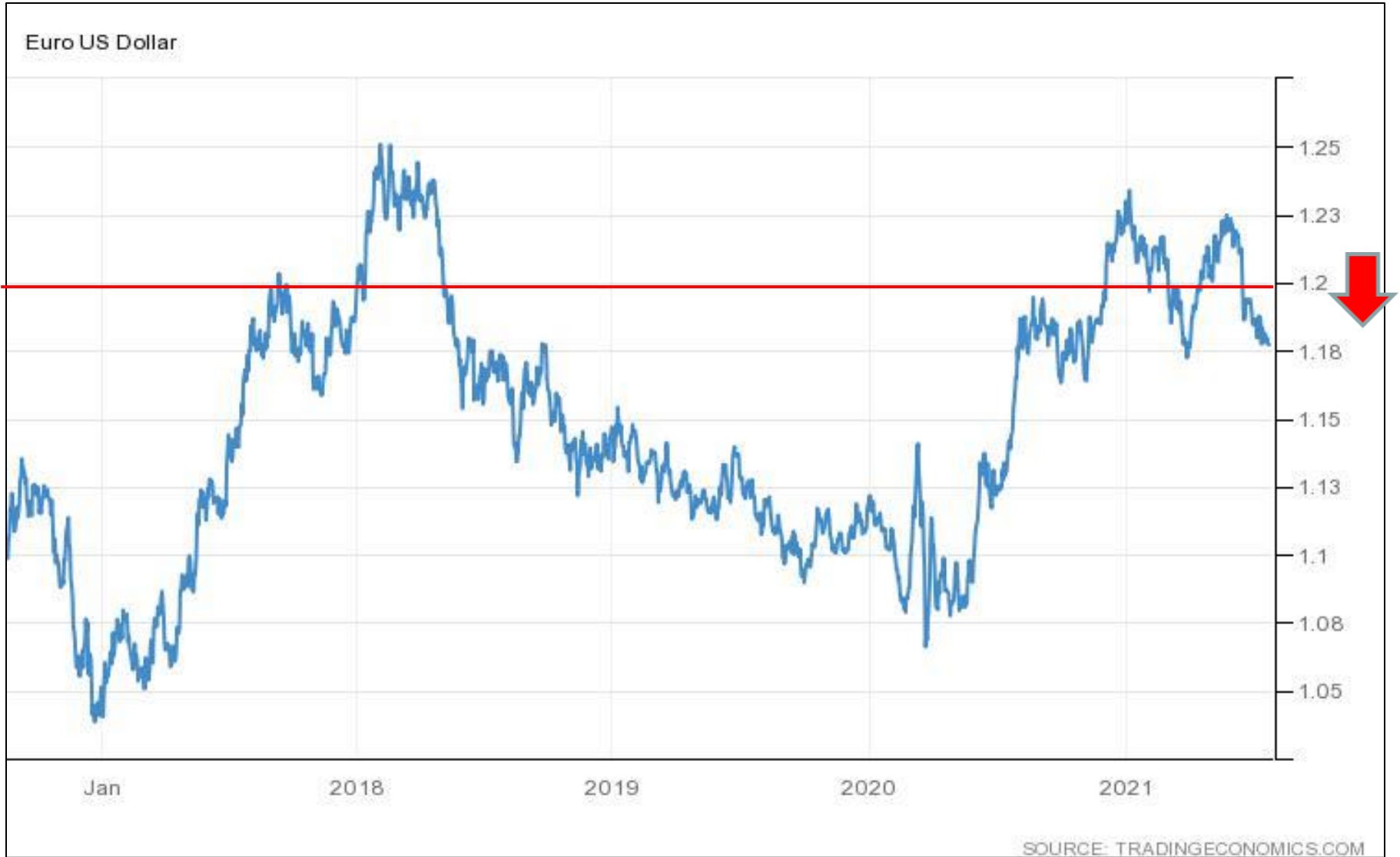
EURO DOLAR PARİTESİ YILIN İKİNCİ YARISINDA 1,20'NİN ALTINDA KALACAK

DÜNYA HAZIR GİYİM SEKTÖRÜ GELİŞMELER

AB HAZIR GİYİM PERAKENDE HARCAMALARINDA GELİŞMELER

AB - 27 BİR ÖNCEKİ YILIN AYNI AYINA GÖRE DEĞİŞİM YÜZDE

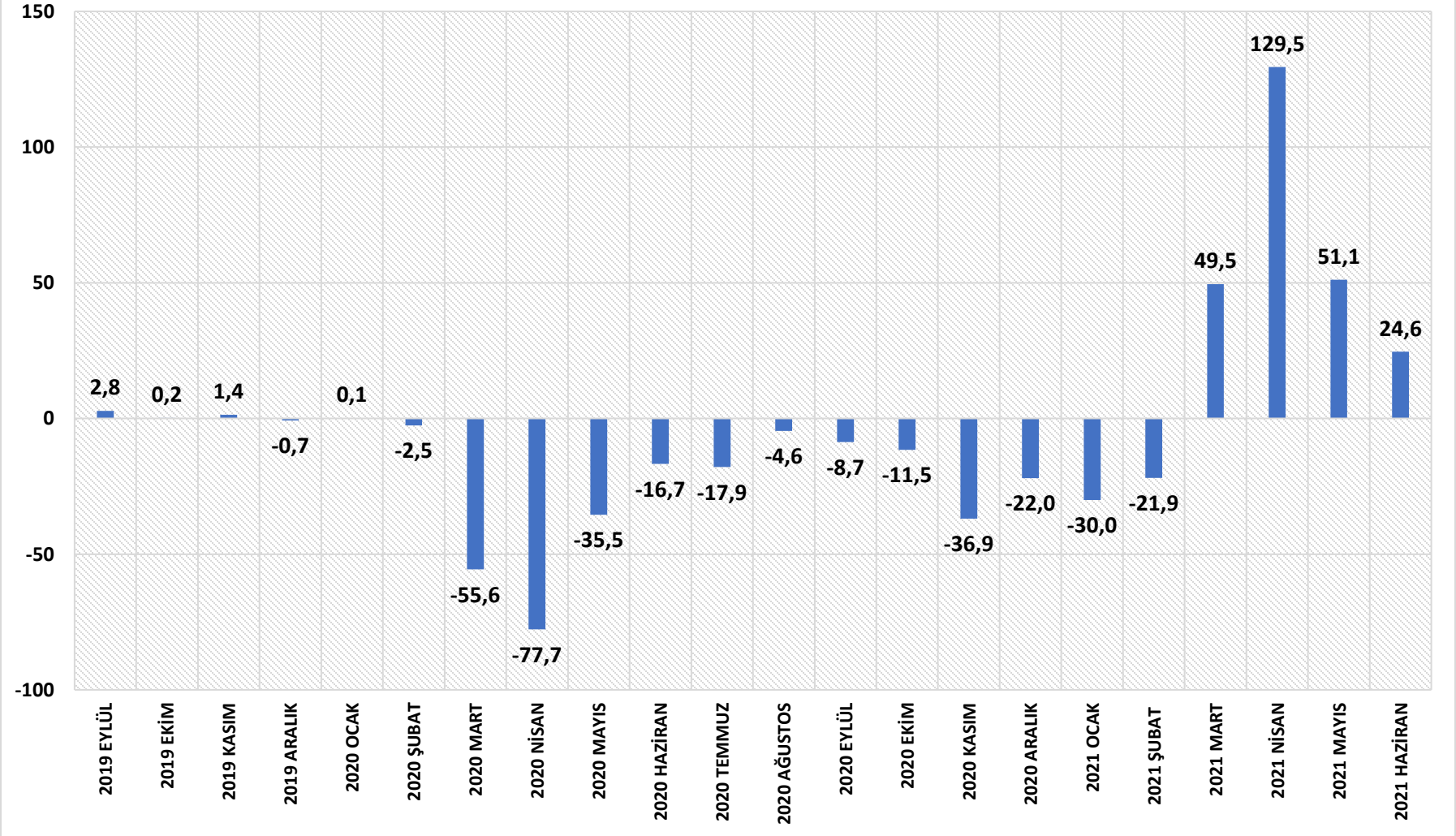

AB HAZIR GİYİM İTHALATI

	ÖRME GİYİM			DOKUMA GİYİM		
	2019 MİLYON EURO	2020 MİLYON EURO	2021 MİLYON EURO	2019 MİLYON EURO	2020 MİLYON EURO	2021 MİLYON EURO
OCAK	6.742	6.894	5.660	6.987	7.058	5.260
ŞUBAT	5.664	5.768	5.660	6.319	6.307	5.536
MART	5.754	4.788	6.204	6.619	5.357	6.386
NİSAN	5.376	3.199	5.740	5.966	3.453	6.025
MAYIS	5.396	3.581	5.860 geçici	5.796	4.258	6.040 geçici
HAZİRAN	5.531	4.638		5.479	5.291	
TEMMUZ	7.347	6.170		7.209	6.273	
AĞUSTOS	7.209	6.902		7.297	6.682	
EYLÜL	7.213	7.455		7.223	7.424	
EKİM	7.401	7.243		6.979	6.620	
KASIM	6.632	5.932		6.054	5.240	
ARALIK	5.999	5.788		5.551	5.157	
YILLIK	76.264	68.358		77.479	69.120	

İNGİLTERE HAZIR GİYİM HARCAMALARI

İNGİLTERE HAZIR GİYİM HARCAMALARI MİLYON STERLİN

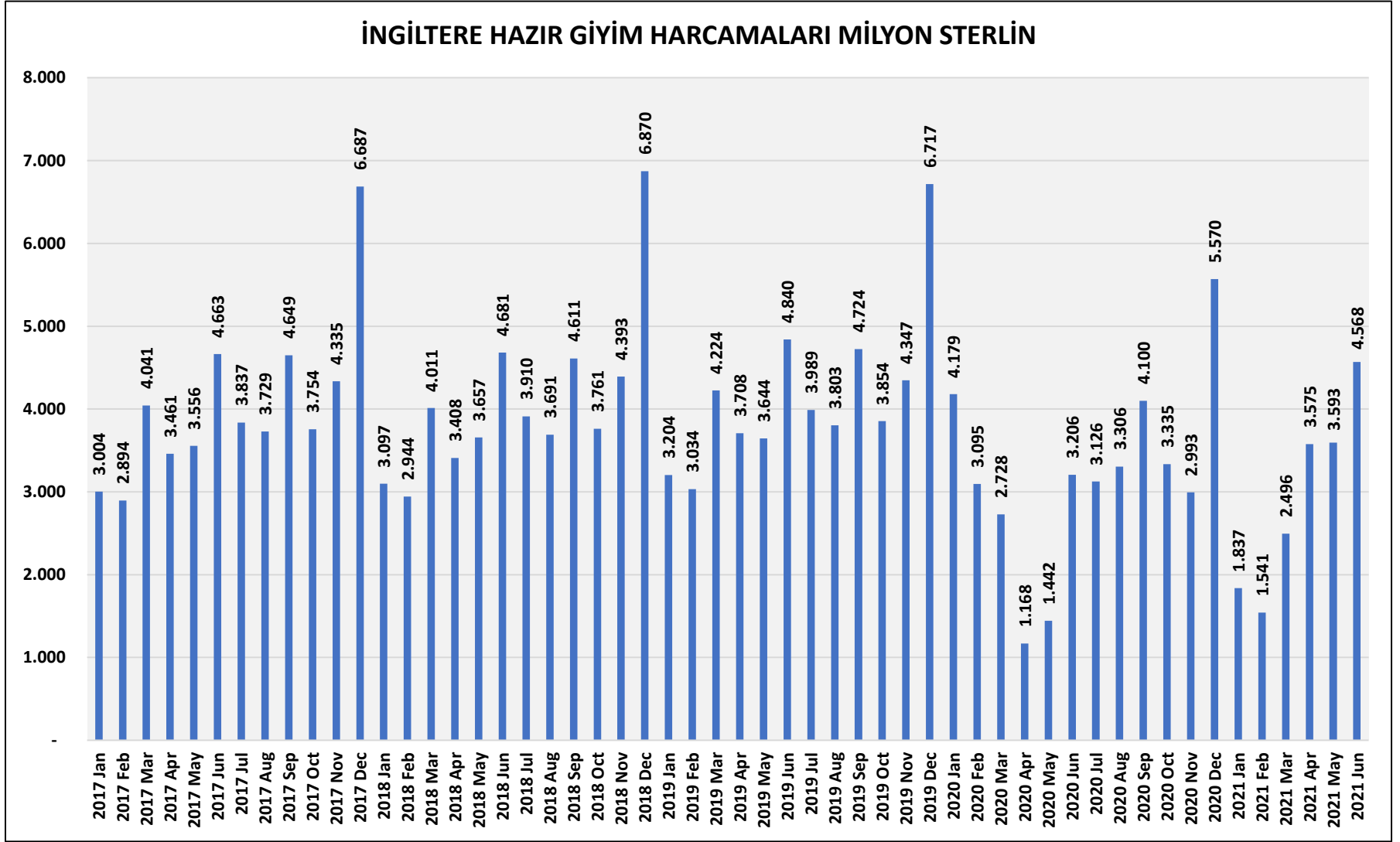

İNGİLTERE HAZIR GİYİM İTHALATI

	ÖRME GİYİM			DOKUMA GİYİM		
	2019 MİLYON STERLİN	2020 MİLYON STERLİN	2021 MİLYON STERLİN	2019 MİLYON STERLİN	2020 MİLYON STERLİN	2021 MİLYON STERLİN
OCAK	785	848	506	758	754	367
ŞUBAT	628	654	587	650	634	421
MART	658	700	660	725	690	496
NİSAN	606	402	651	680	362	517
MAYIS	692	303	588	752	392	485
HAZİRAN	653	453	626 geçici	658	543	612 geçici
TEMMUZ	819	697		791	779	
AĞUSTOS	822	838		759	817	
EYLÜL	934	966		815	1.170	
EKİM	1.013	1.099		841	1.577	
KASIM	832	867		664	805	
ARALIK	755	735		643	634	
YILLIK	9.197	8.562		8.736	9.157	

ABD HAZIR GİYİM HARCAMALARI

ABD HAZIR GİYİM HARCAMALARI MİLYAR DOLAR

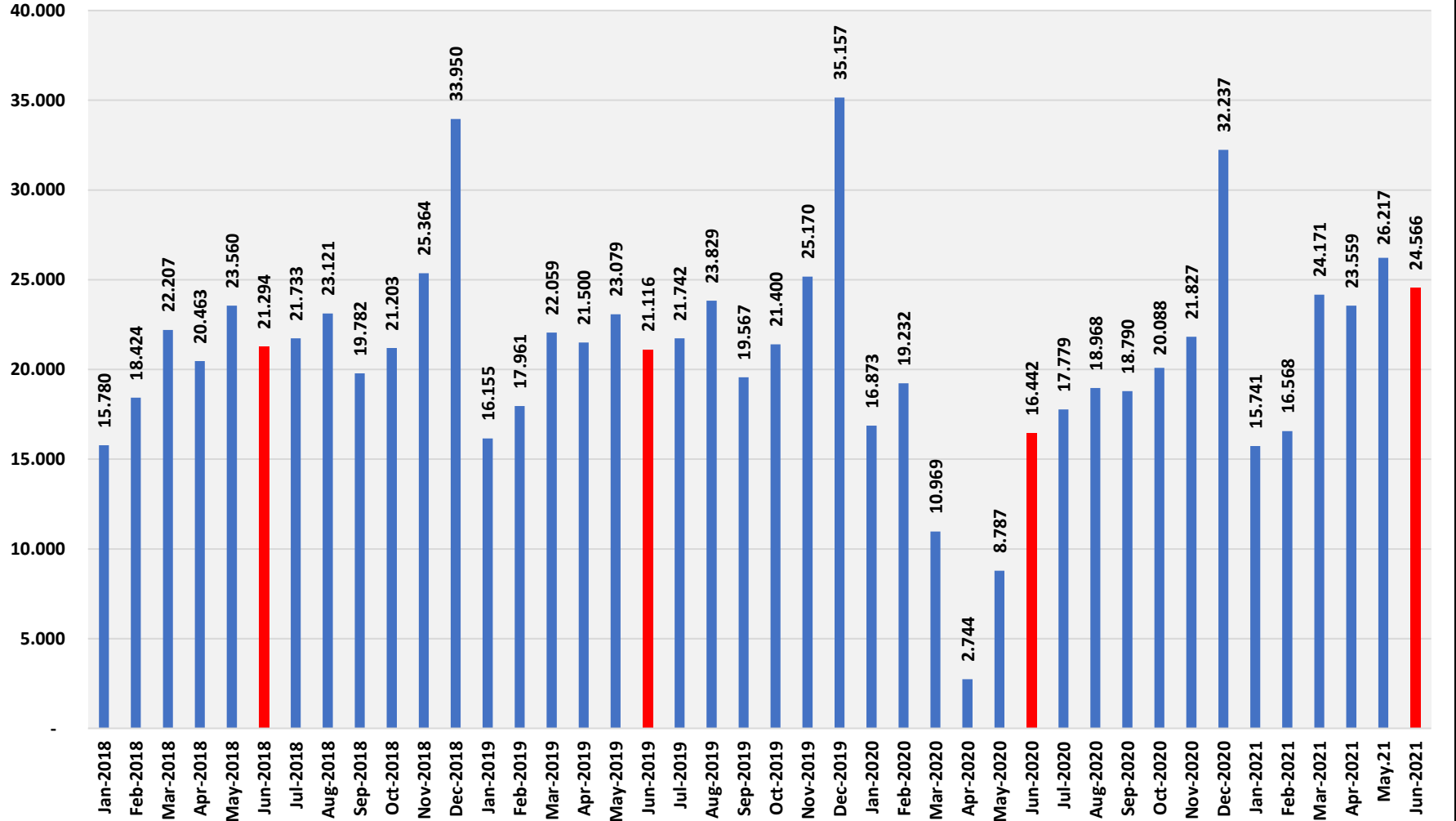

ABD HAZIR GİYİM İTHALATI

HAZIR GİYİM İTHALATI MİLYON DOLAR					
ÜRÜN GRUPLARI	OCAK-MAYIS 2019	OCAK-MAYIS 2020	OCAK-MAYIS 2021	DEĞİŞİM YÜZDE OCAK-MAYIS2020/ OCAK-MAYIS2021	DEĞİŞİM YÜZDE OCAK-MAYIS2019/ OCAK-MAYIS2021
PAMUKLU	19.222	14.117	19.033	34,8	-1,0
OUTDOOR	5.770	4.623	5.864	26,8	1,6
YÜNLÜ	1.182	732	719	-1,8	-39,2
NONWOVEN KUMAŞTAN	3.967	3.471	6.986	1,3	73,8
SUNİ VE SENTETİK ELYAFLI KUMAŞTAN	22.945	24.532	23.126	-5,7	0,8
TOPLAM	53.084	47.475	55.728	17,4	5,0

ÇİN HAZIR GİYİM İHRACATI

ÇİN HAZIR GİYİM İHRACATI Milyon Dolar

AYLAR	2019	2020	2021	19/21 Değ %	20/21 Değ %
OCAK	11.572	11.189	11.291	-2,4	0,9
ŞUBAT	6.072	3.005	8.543	40,7	184,3
MART	7.352	5.655	7.142	-2,9	26,3
NİSAN	8.008	5.806	9.185	14,7	58,2
MAYIS	10.355	7.630	10.316	-0,4	35,2
HAZİRAN	12.227	11.151	13.044	6,7	17,0
OCAK-HAZİRAN	55.587	44.436	59.522	7,1	34,0
TEMMUZ	14.353	13.319			
AĞUSTOS	13.332	13.892			
EYLÜL	12.553	13.005			
EKİM	10.830	11.035			
KASIM	10.314	10.427			
ARALIK	12.033	11.769			

PAMUK FİYATLARI YÜKSEK KALİYOR

A COTLOOK ENDEKSİ PAMUK FİYATI DOLAR/KG

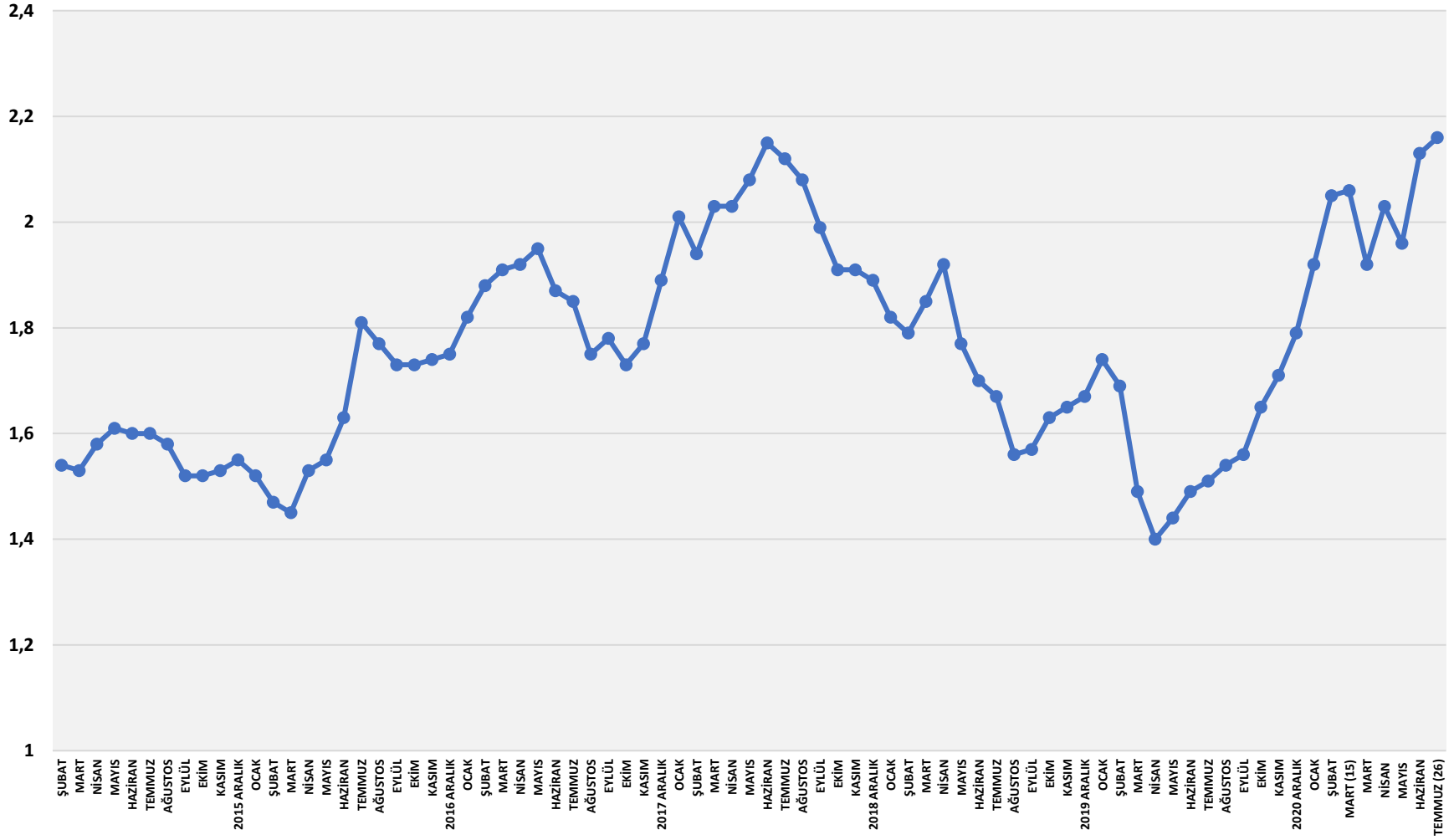

TÜRKİYE EKONOMİSİ 2021 YILI İKİNCİ YARI BEKLENTİLERİ

TÜRKİYE'DE VAKA SAYISI HIZLI ARTIYOR SALGINDA DÖRDÜNCÜ DALGA ENDİŞELERİ

Daily new confirmed COVID-19 cases

Shown is the rolling 7-day average. The number of confirmed cases is lower than the number of actual cases; the main reason for that is limited testing.

Our World
in Data

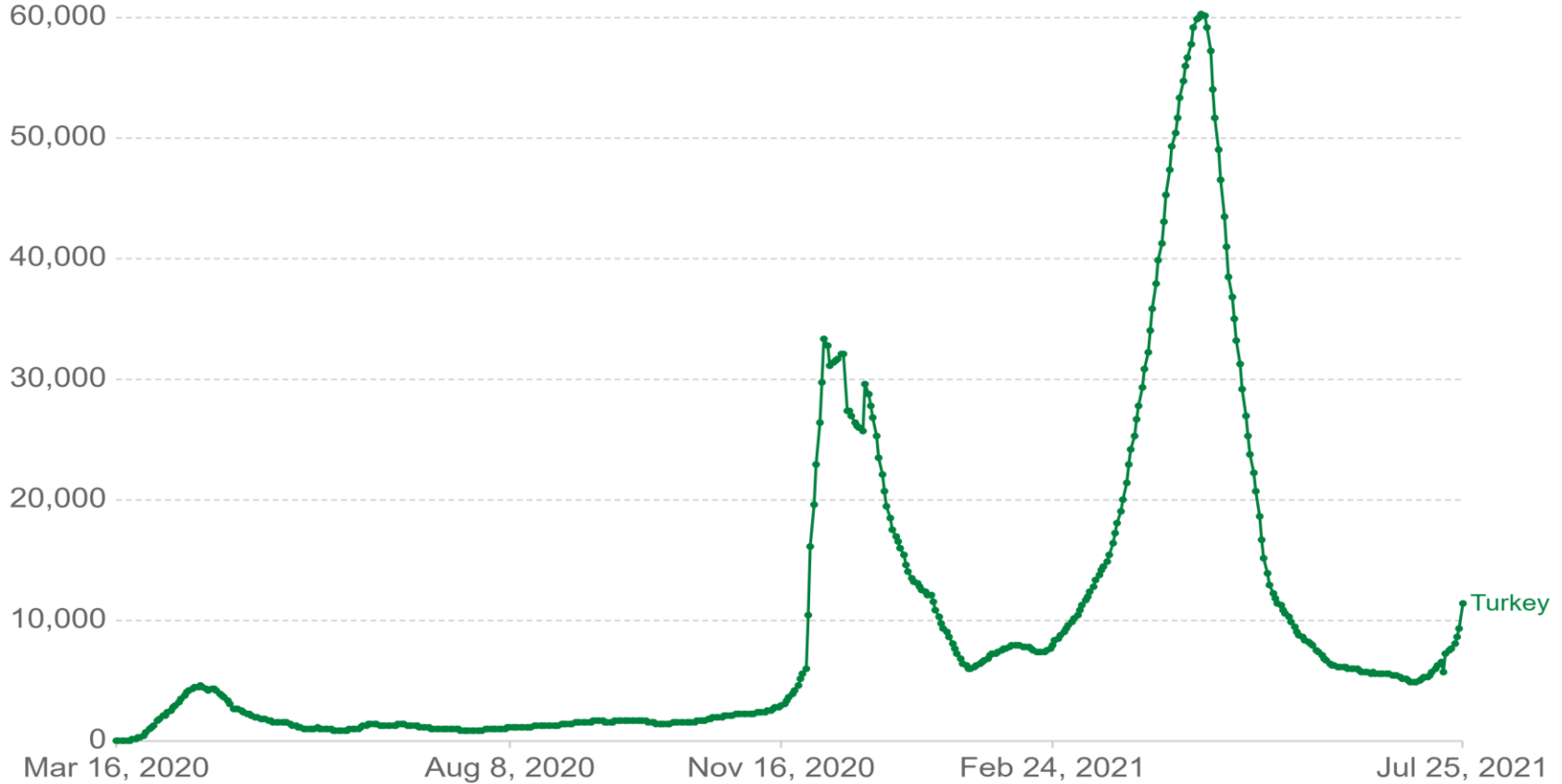

Source: Johns Hopkins University CSSE COVID-19 Data

CC BY

YIL SONUNA KADAR KUVVETLENECEK SARMAL İÇİNDE KALACAĞIZ

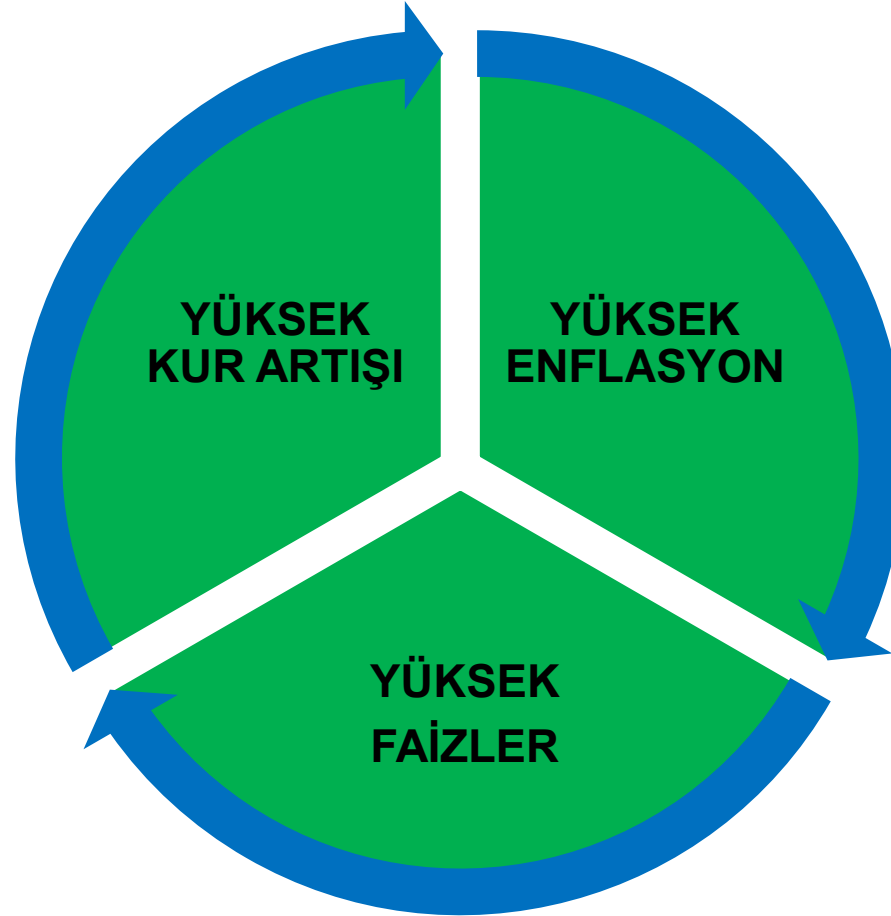

ENFLASYONDA ARTIŞ SÜRÜYOR (YILLIK YÜZDE)

İŞLETMELER DİKKAT; DAHA YÜKSEK ENFLASYON OLACAK

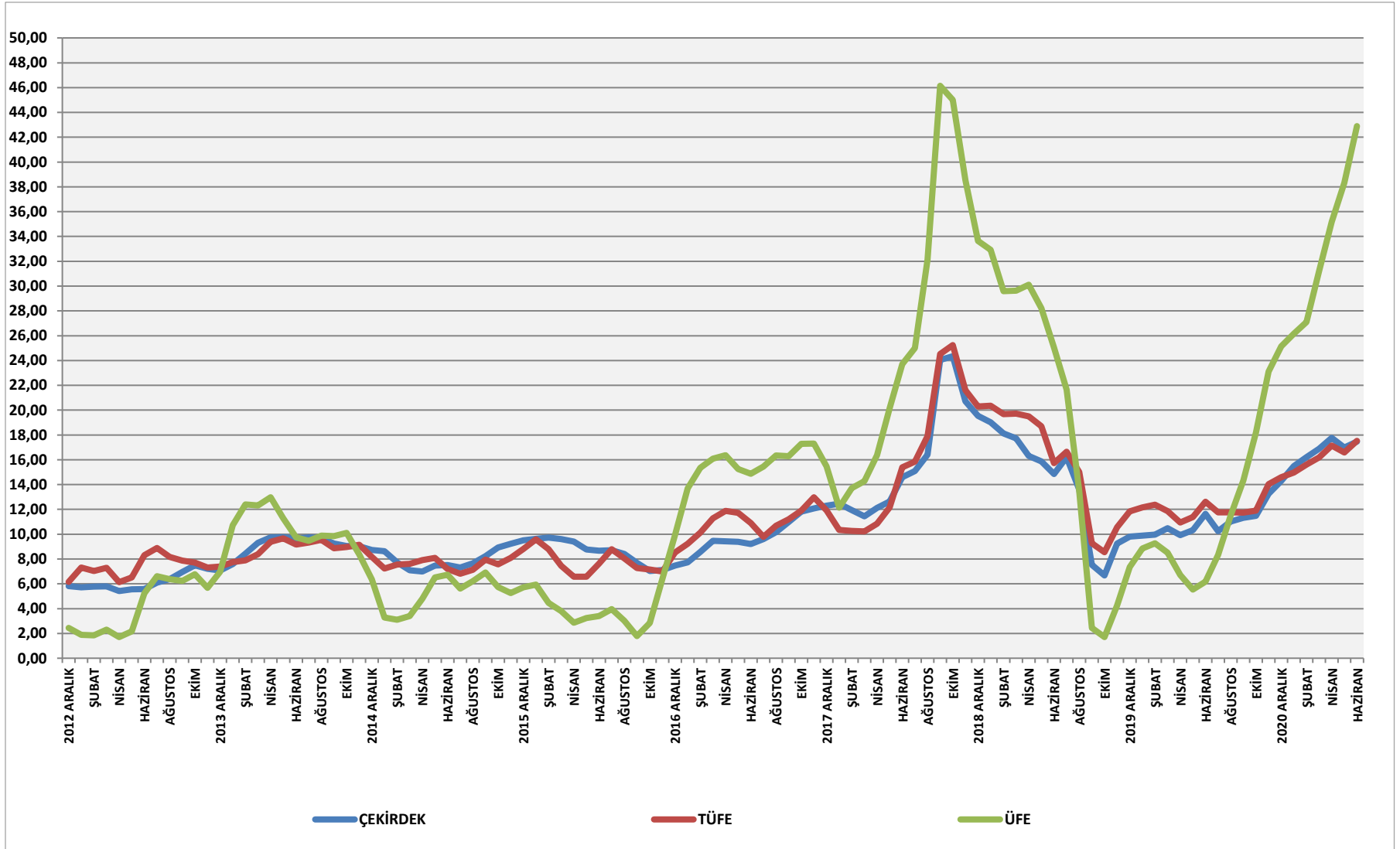

ENFLASYONDA ARTIŞ SÜRÜYOR (YILLIK YÜZDE) İŞLETMELER DİKKAT; DAHA YÜKSEK ENFLASYON OLACAK

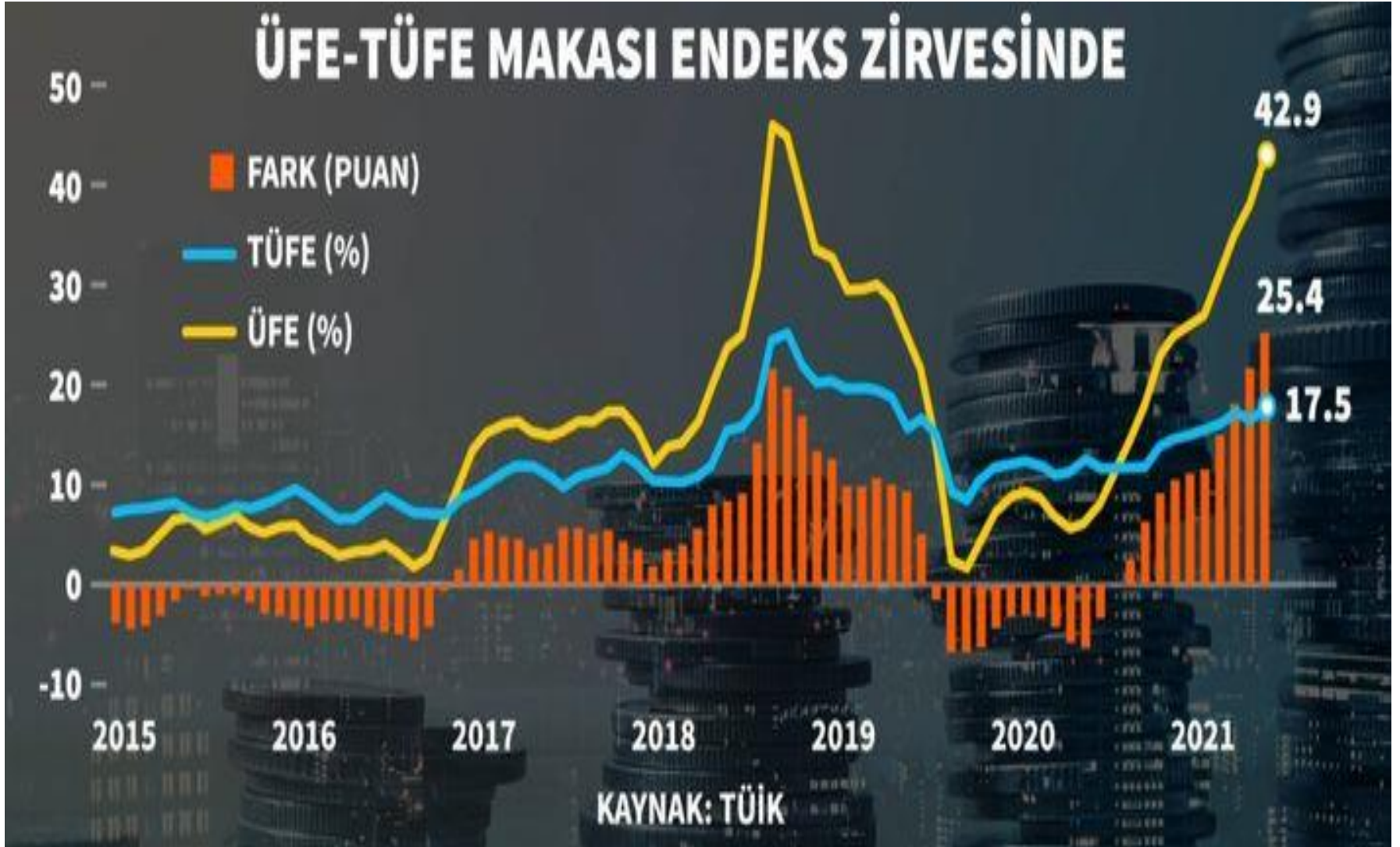

MERKEZ BANKASI NET DÖVİZ REZERVLERİ MİLYAR DOLAR

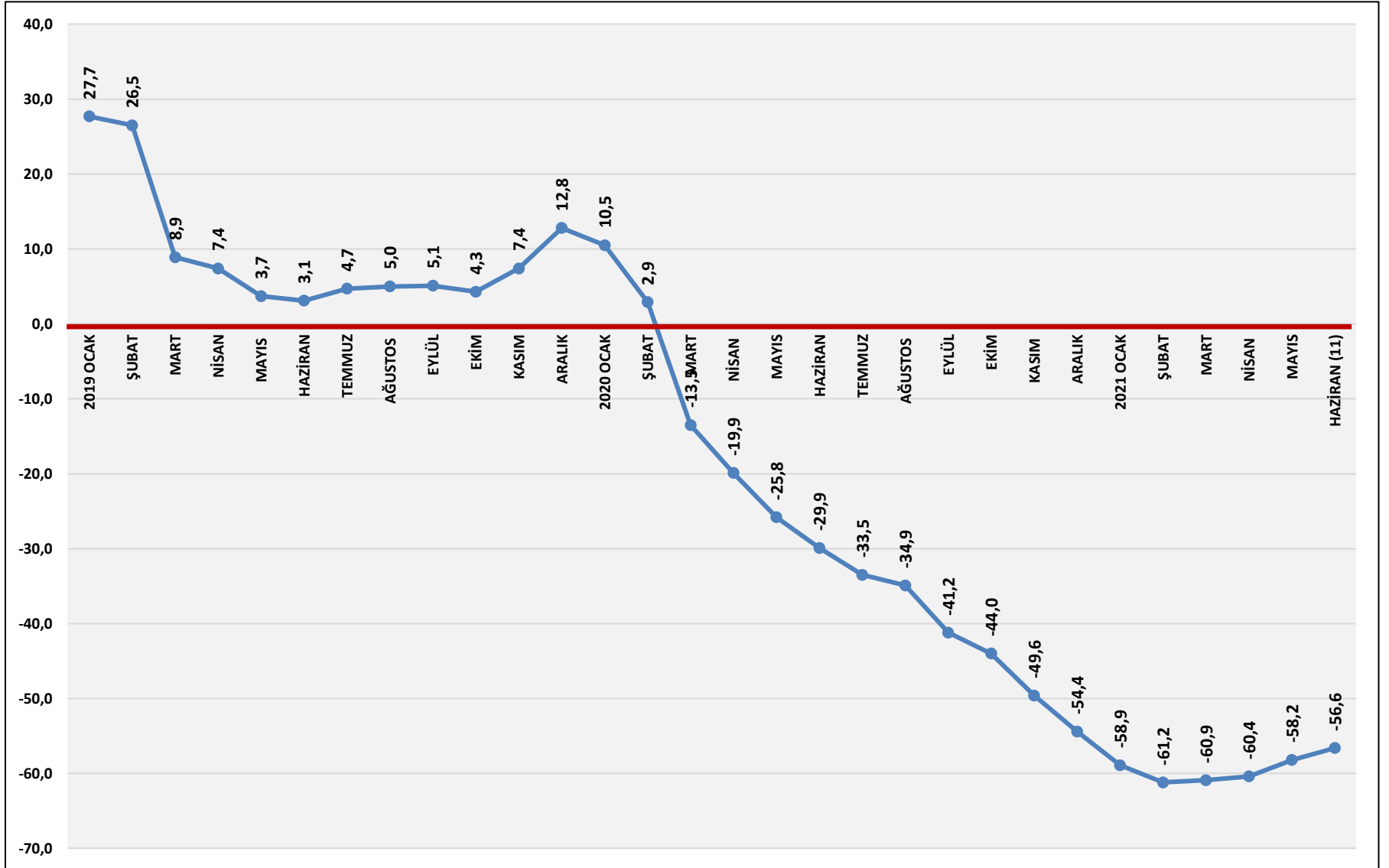

KAYNAK: T.C MERKEZ BANKASI VERİLERİNDEN HESAPLANMIŞTIR

YÜKSEK DOLARİZASYON SÜRÜYOR

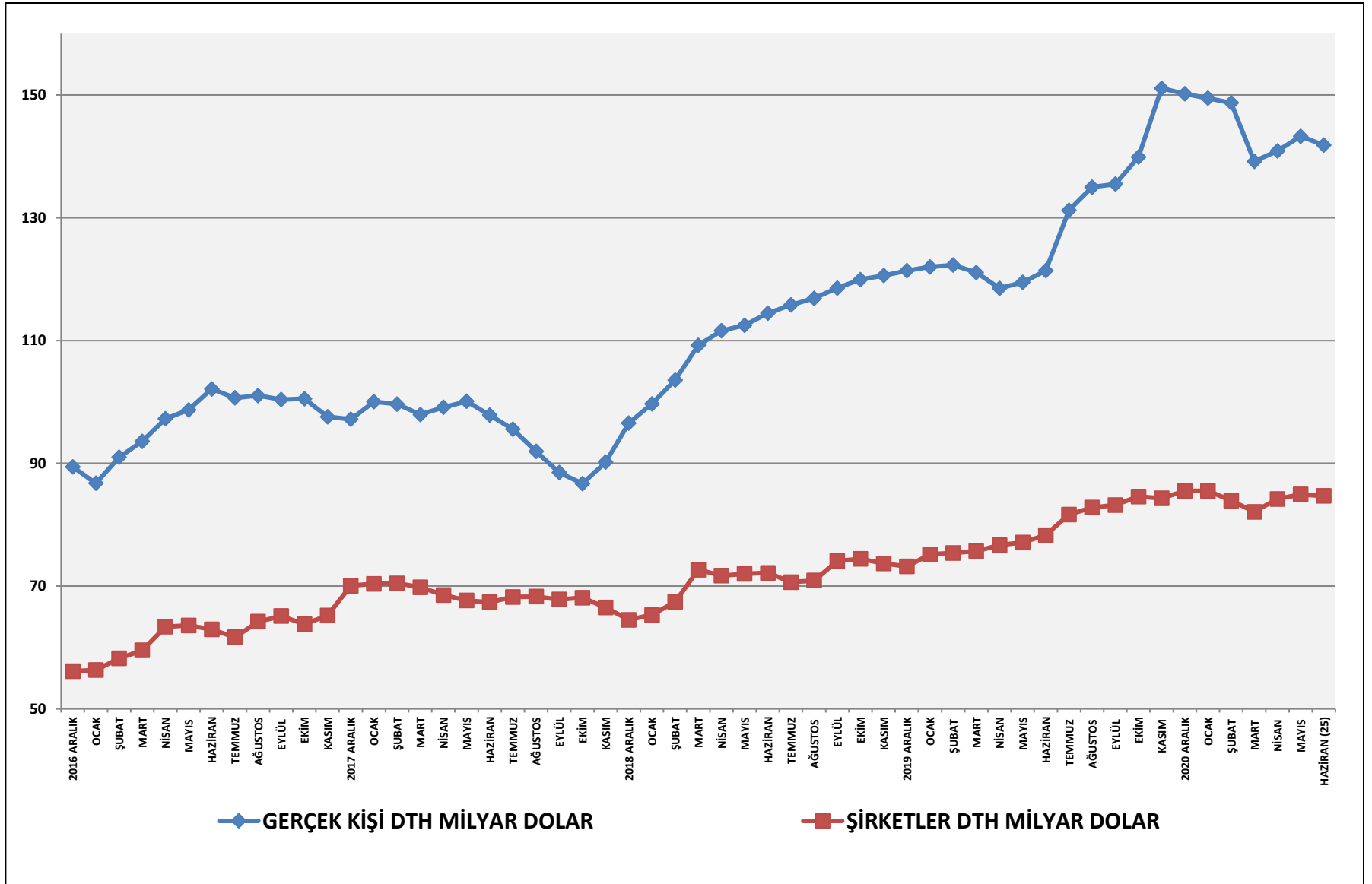

TÜRKİYE'YE NET PORTFÖY GİRİŞLERİ (SICAK PARA)

HAFTALAR	HİSSE SENEDİ MİLYON DOLAR	TAHVİL BONO MİLYON DOLAR	TOPLAM MİLYON DOLAR
KASIM 2020	1.205	610	1.815
ARALIK 2020	332	1.982	2.314
OCAK 2021	-292	925	633
ŞUBAT 2021	-486	547	61
MART 2021	-881	-754	-1.635
2 NİSAN	-364,2	-140,8	-505,0
9 NİSAN	-46,0	79,0	33,0
16 NİSAN	0,0	164,9	164,9
23 NİSAN	104,5	-252,6	-148,1
30 NİSAN	31,5	33,0	64,5
7 MAYIS	87,7	23,7	111,4
14 MAYIS	51,7	118,5	170,2
21 MAYIS	51,0	174,8	225,8
28 MAYIS	6,8	69,2	76,0
4 HAZİRAN	-93,8	-64,1	-157,9
11 HAZİRAN	33,5	80,3	113,8
18 HAZİRAN	-3,2	-3,6	-6,8
25 HAZİRAN	-3,4	172,5	169,1
1 KASIM-25 HAZİRAN TOPLAM	-270	3.605	+3.495

**KÜRESEL ENFLASYON VE ABD MERKEZ BANKASINDA ERKEN SIKILAŞMA
TÜRKİYE'Yİ NASIL ETKİLEYECEK ?**

1	SERMAYE ÇIKIŞI
2	DIŞ BORÇLANMA KOŞULLARINDA BOZULMA
3	TÜRK LİRASINDA DEĞER KAYBI
4	İLAVE ENFLASYON
5	DAHA YÜKSEK FAİZLER

TÜRK LİRASINDA DEĞER KAYBI SÜRECEK

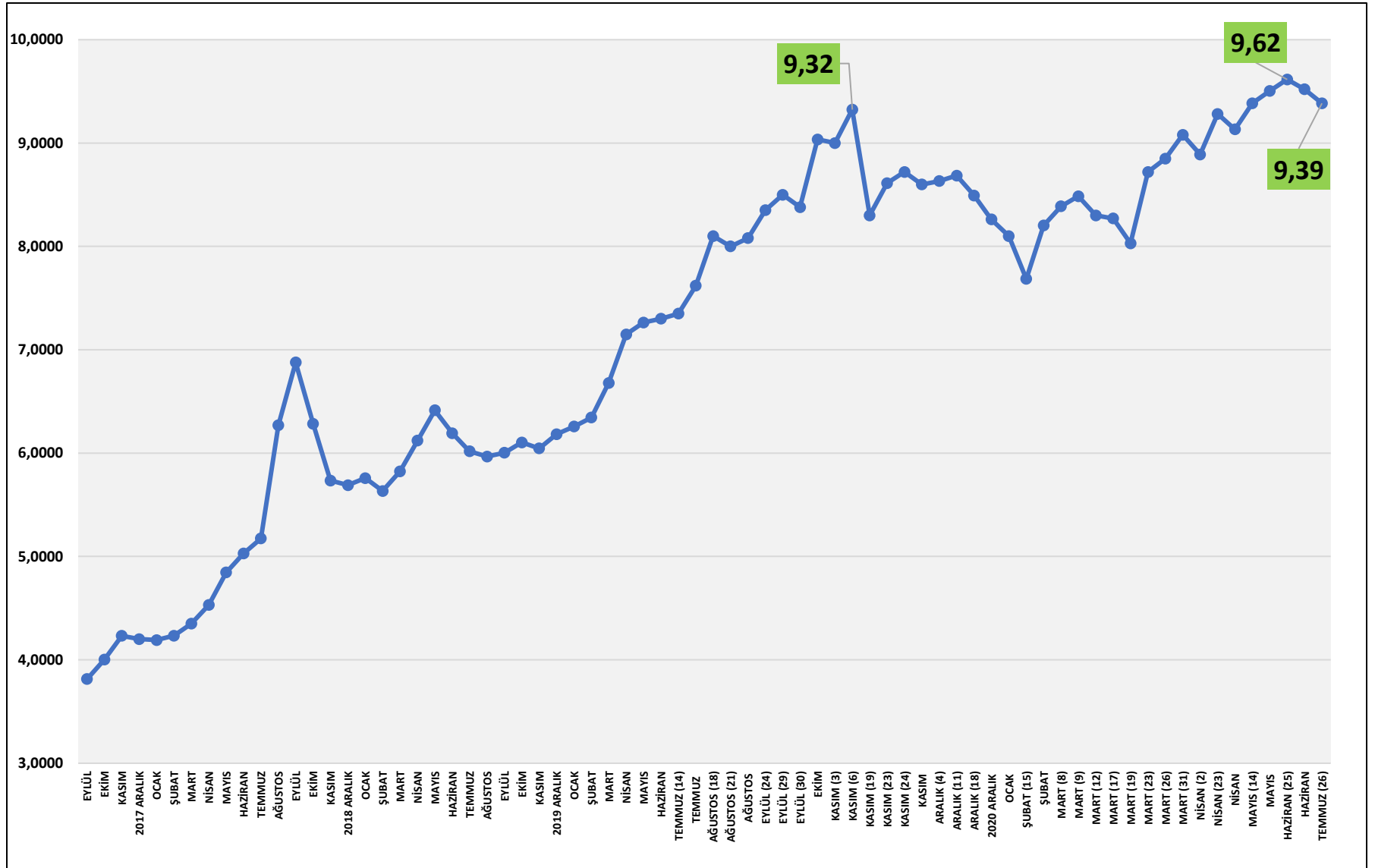

SARMAL İÇİNDE DEVAM; 2021 YILI BEKLENTİLERİ

	SARMAL İÇİNDE DEVAM SENARYOSU
EKONOMİ BÜYÜME YÜZDE	YÜZDE 5,0
TC MERKEZ BANKASI POLİTİKA FAİZİ	YILSONU YÜZDE 21-22
TL DOLAR KURU	KASIM 10,00 / YILSONU 9,50
ENFLASYON TÜFE YÜZDE	YILSONU YÜZDE 20-21
TL KREDİ FAİZİ YÜZDE	YILSONU YÜZDE 23-24
CARİ AÇIK / GSYİH	YÜZDE -3,5
BÜTÇE AÇIĞI / GSYİH	YÜZDE -4,0
İHRACAT	200 MİLYAR DOLAR

HAZIR GİYİM VE TEKSTİL SEKTÖRÜNDE İŞLER NASIL DEVAM EDECEK

İHRACATTA GELİŞMELER

SEKTÖREL BAZDA İHRACAT RAKAMLARI -1.000 \$									
SEKTÖRLER	1 - 30 HAZİRAN			1 OCAK - 30 HAZİRAN			SON 12 AYLIK		
	2020	2021	% ('21/'20)	2020	2021	% ('21/'20)	2019 - 2020	2020 - 2021	% ('21/'20)
I. TARIM	1.909.992	2.564.723	34,3	11.262.482	13.616.542	20,9	23.694.437	26.699.713	12,7
II. SANAYİ	10.209.223	15.276.639	49,6	55.734.641	79.183.953	42,1	125.986.632	150.985.970	19,8
Tekstil ve Hammaddeleri	553.303	900.613	62,8	3.131.544	4.866.419	55,4	7.021.007	9.018.513	28,5
Deri ve Deri Mamulleri	101.138	153.108	51,4	631.120	793.287	25,7	1.465.536	1.493.884	1,9
Halı	195.131	298.001	52,7	1.045.995	1.617.417	54,6	2.405.210	3.174.830	32,0
Kimyevi Maddeler ve Mamulleri	1.422.582	2.370.391	66,6	8.537.322	11.963.626	40,1	19.113.008	21.683.122	13,4
Hazır giyim ve Konfeksiyon	1.348.588	1.808.054	34,1	6.974.845	9.437.202	35,3	15.958.976	19.581.339	22,7
Otomotiv Endüstrisi	2.014.181	2.352.248	16,8	10.789.542	14.382.802	33,3	26.062.343	29.138.613	11,8
Gemi ve Yat	88.349	277.380	214,0	500.575	734.473	46,7	1.051.621	1.608.904	53,0
Elektrik Elektronik	901.078	1.307.456	45,1	4.703.334	6.880.116	46,3	10.566.504	13.224.975	25,2
Makine ve Aksamları	585.131	828.685	41,6	3.353.910	4.505.770	34,3	7.389.956	8.691.261	17,6
Demir ve Demir Dışı Metaller	676.126	1.127.261	66,7	3.754.225	5.685.241	51,4	7.806.154	10.183.637	30,5
Çelik	1.119.137	2.025.837	81,0	5.943.588	9.208.552	54,9	12.595.627	15.868.190	26,0
Çimento Cam Seramik ve Toprak Ürünleri	322.827	426.994	32,3	1.717.695	2.224.997	29,5	3.496.884	4.264.789	22,0
Mücevher	346.434	591.734	70,8	1.616.430	2.460.777	52,2	4.070.029	4.622.903	13,6
Savunma ve Havacılık Sanayii	167.256	221.791	32,6	922.528	1.341.848	45,5	2.395.260	2.698.341	12,7
İklimlendirme Sanayii	359.617	574.861	59,9	2.068.940	3.014.644	45,7	4.482.447	5.608.526	25,1
Diğer Sanayi Ürünleri	8.346	12.223	46,5	43.048	66.784	55,1	106.069	124.143	17,0
III. MADENCİLİK	312.612	497.555	59,2	1.849.690	2.817.236	52,3	4.031.594	5.237.405	29,9
T O P L A M (TİM*)	12.431.827	18.338.917	47,5	68.846.813	95.617.731	38,9	153.712.663	182.923.088	19,0
İhracatçı Birlikleri Kaydından Muaf İhracat ile Antrepo ve Serbest Bölgeler Farkı	1.028.536	1.434.326	39,5	6.212.458	9.364.338	50,7	13.815.220	16.644.237	20,5
GENEL İHRACAT TOPLAMI	13.460.363	19.773.242	46,9	75.059.271	104.982.069	39,9	167.527.882	199.567.325	19,1

ALINAN İHRACAT SİPARİŞLERİ

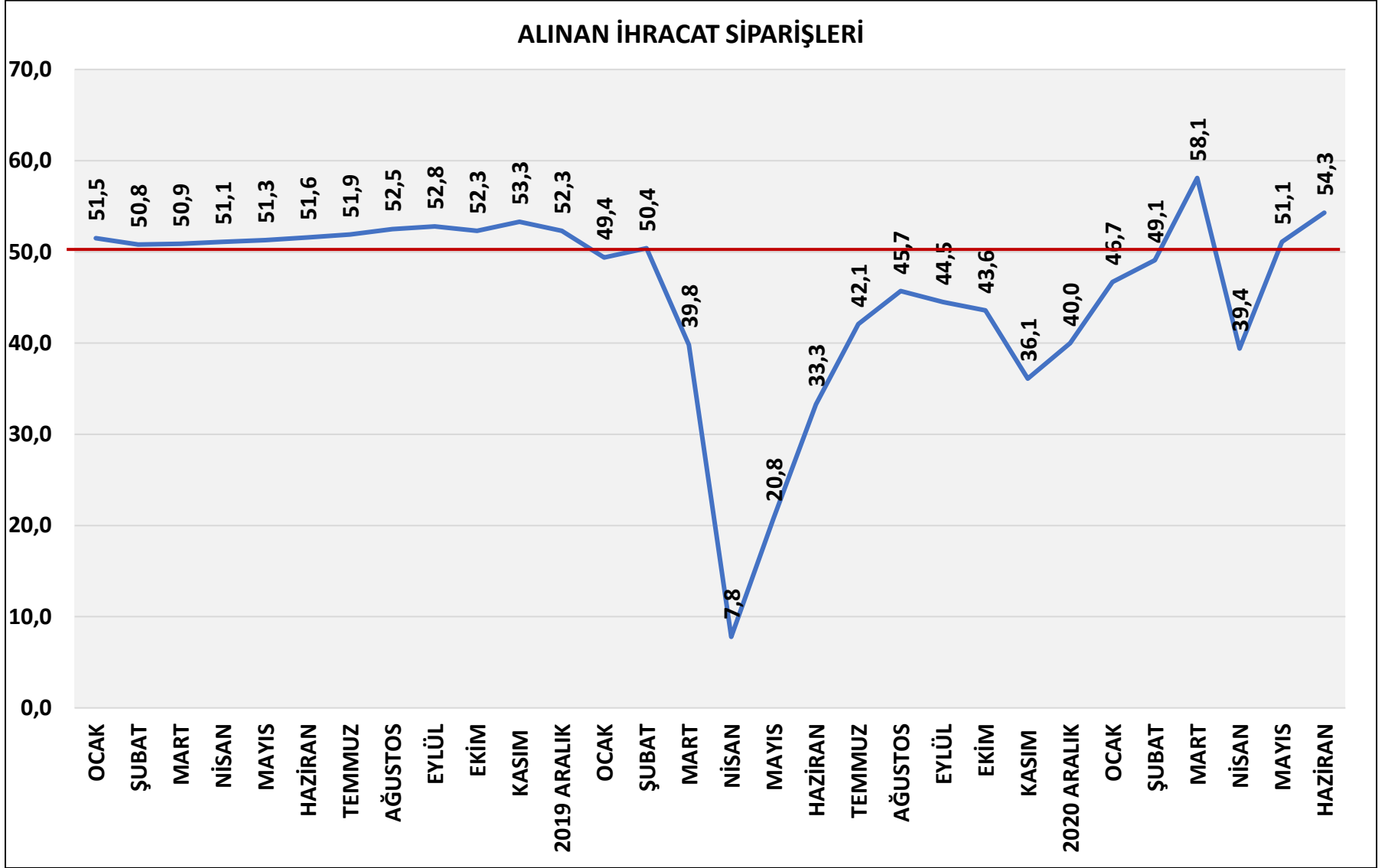

İÇ SATIŞLARDA NORMALLEŞME HEYECANI

KREDİ VE BANKA KARTI İLE YAPILAN HARCAMALAR MİLYON TL

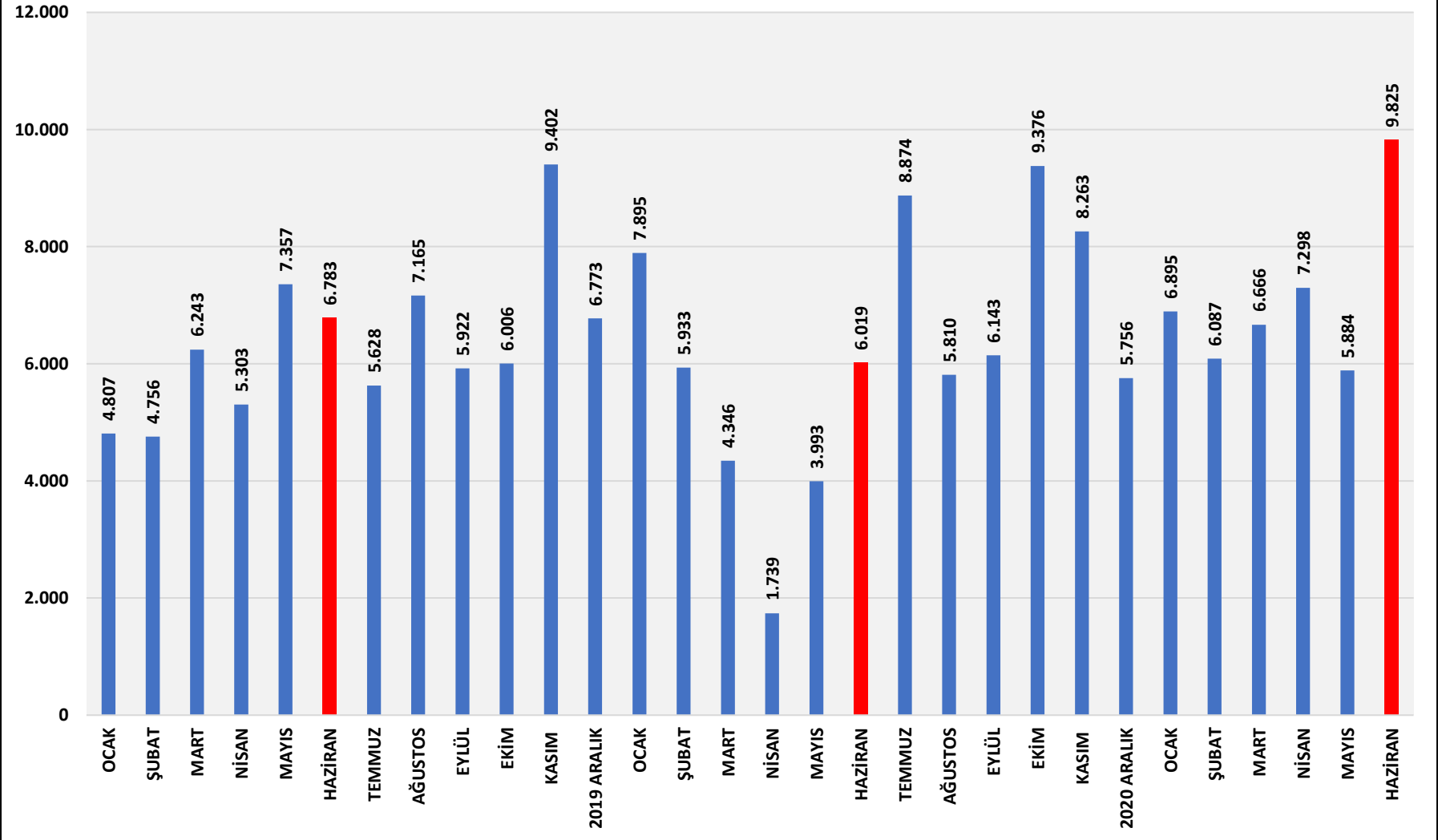

ALINAN YURTIÇİ SİPARİŞLER

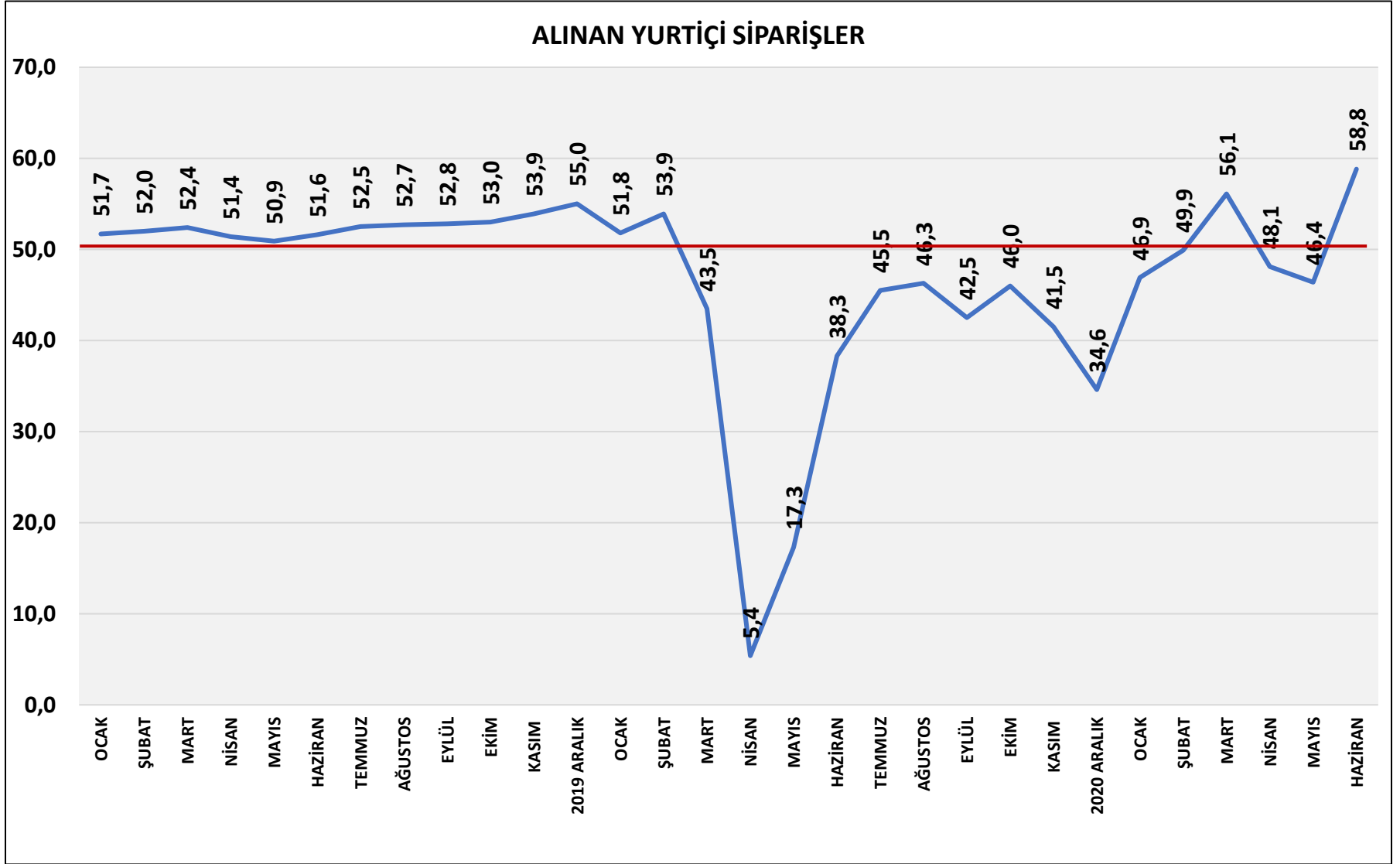

ECONOMY AND STRATEGY CONSULTANCY SERVICES



ESDH

EKONOMİ VE STRATEJİ DANIŞMANLIK HİZMETLERİ

EKONOMİ VE STRATEJİ DANIŞMANLIK HİZMETLERİ

SERGÜL SOKAK, SARAL SİTESİ C.BLOK D.10 GAYRETTEPE-BEŞİKTAŞ İSTANBUL TEL 0212 352 87 95

www . e s d h . com . tr
