

TGSD-ESDH HAZIR GIYİM SEKTÖR ENDEKSLERİ

ECONOMY AND STRATEGY CONSULTANCY SERVICES



ESDH

EKONOMİ VE STRATEJİ DANIŞMANLIK HİZMETLERİ

EYLÜL 2014



HÜKÜMETİN YENİ EKONOMİ PROGRAMI

ÜRETİME VE İHRACATA DAYALI BÜYÜME

YÜKSEK KATMA DEĞERLİ ÜRETİM, MARKALAŞMA

DAHA ÇOK YURTIÇİ GİRDİ KULLANARAK ÜRETİM



İHRACAT MİLYAR DOLAR

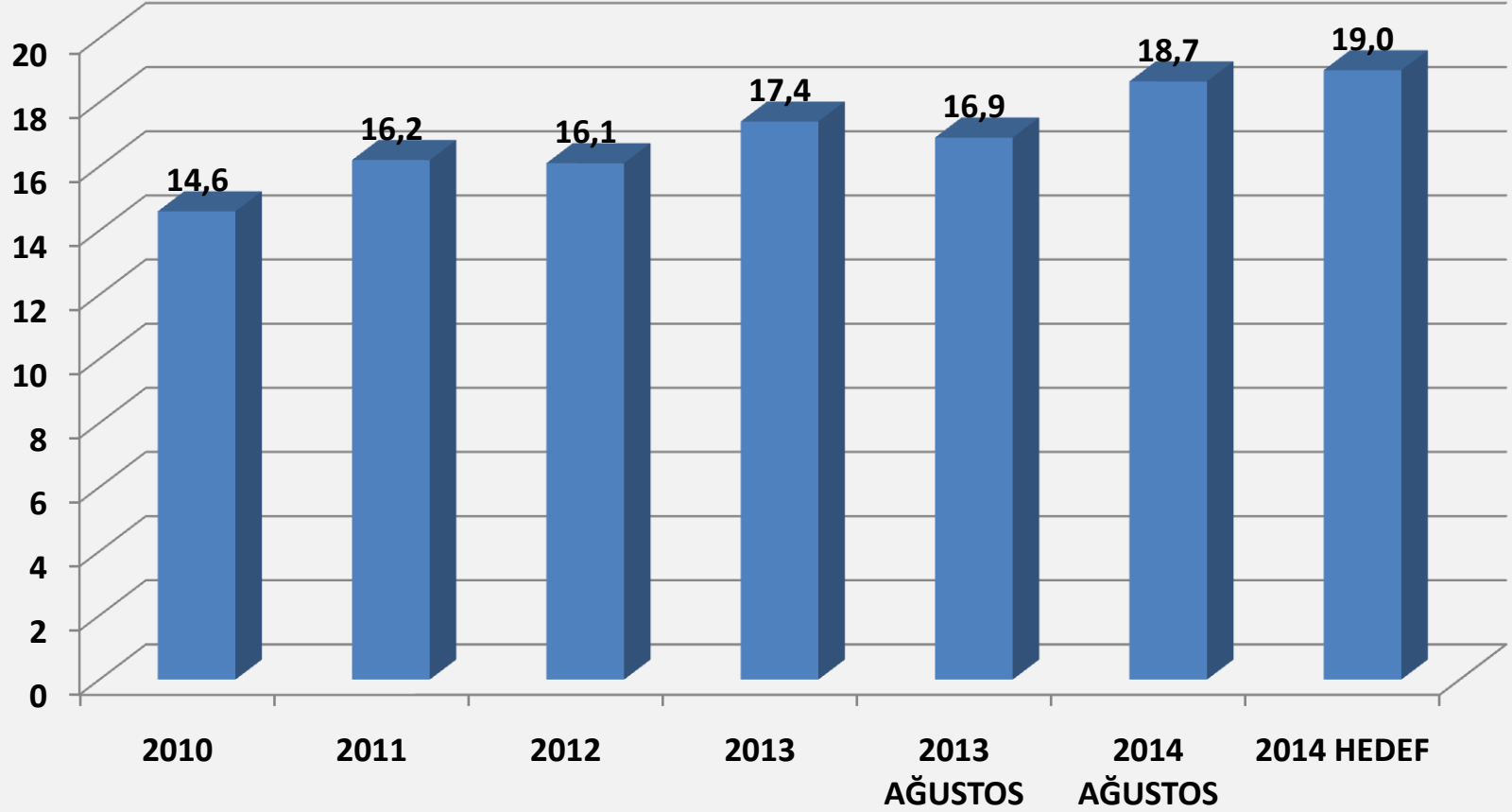

AB'YE HAZIR GİYİM İHRACATI MİLYAR EURO VE PAZAR PAYI %

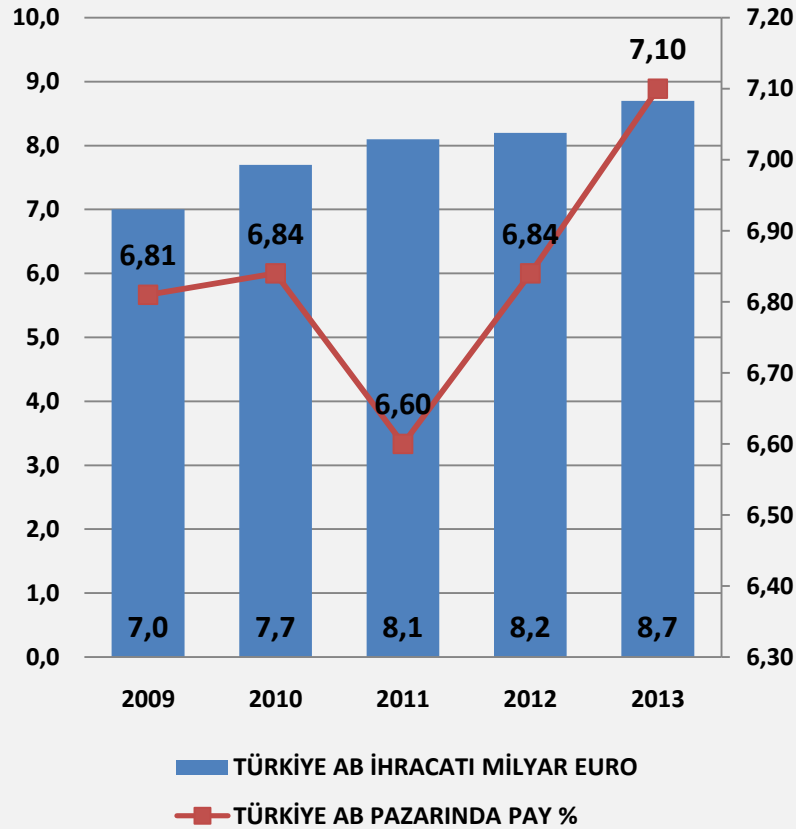

AB'YE HAZIR GİYİM İHRACATI MİLYAR EURO VE PAZAR PAYI %

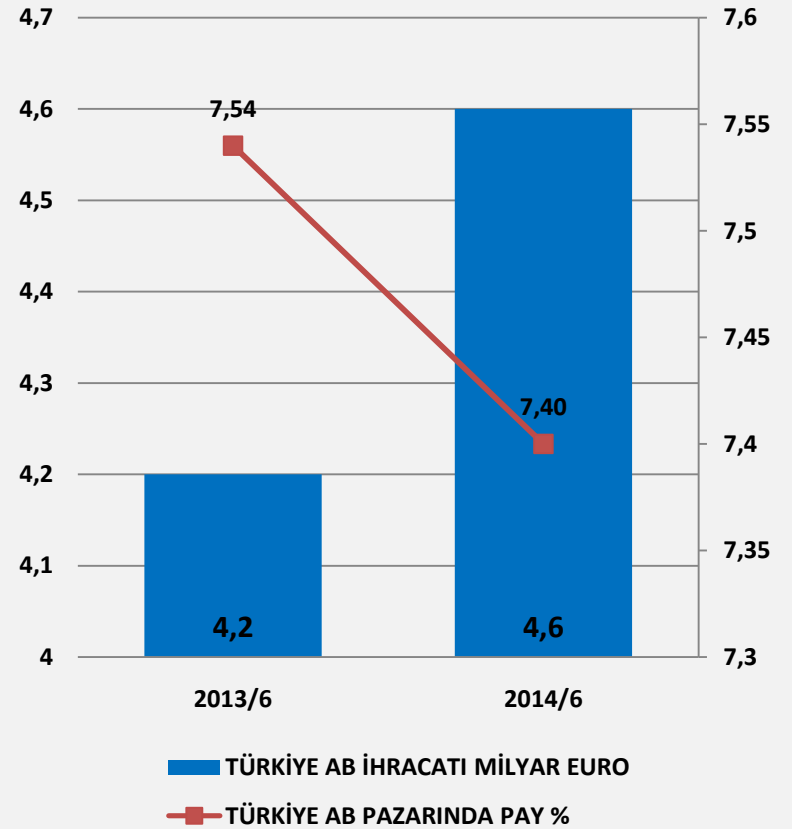



SEKTÖRÜN DÖNÜŞÜM ÖNCELİKLERİ VE TALEPLERİ

REKABETÇİ ÜRETİM



YATIRIM TEŞVİKLERİNDE
İYİLEŞTİRME

UYGUN GİRDİLERE
ERİŞİM

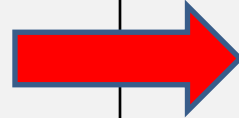

KUMAŞTA KORUNMA
ÖNLEMLERİNİN KALDIRILMASI

TASARIM VE MODA

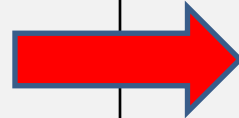

TASARIM FAALİYETLERİNİN
DESTEKLENMESİ

VERİMLİLİK VE KARLILIK

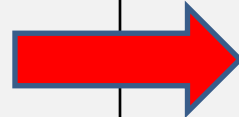

SÜRDÜRÜLEBİLİR
ÜRETİM VE İŞ KOŞULLARI

2 YILDA TOPLAM YATIRIM 856 MİLYON TL, 6.BÖLGEDE 189 MİLYON TL

AYLIK HAZIR GİYİM YATIRIM TEŞVİKLERİ MİLYON TL

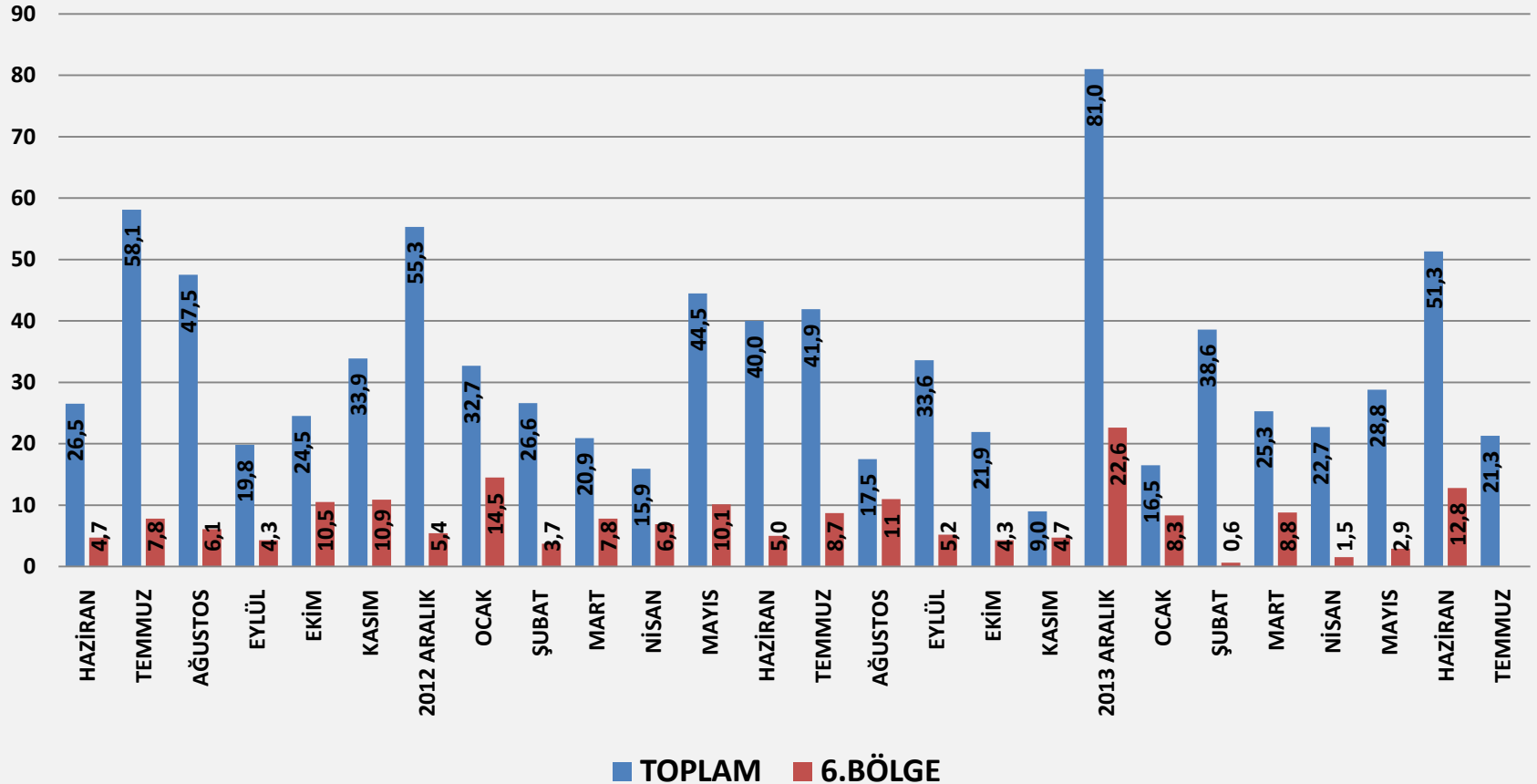

YATIRIM TEŞVİKLERİNDE İYİLEŞTİRME ÖNERİLERİ

- 1. Yatırım teşvikleri kapsamındaki yatırımlarda kullanılmış makine veya Mevcut diğer tesislerdeki makinelerin kullanılamaması**
- 2. İşveren Sigorta Primi Desteğinin Yatırım Tutarının % 50'si İle Sınırlanmasının Sorununun Aşılması**
- 3. Gelir Vergisi Stopajı Desteğinin Asgari Geçim İndirimi Ödemeleri Nedeniyle Etkisini Kaybetmesi**
- 4. İlk yatırım sonrası yapılan ilave kapasite yatırımlarının ilk orijinal teşvik uygulamalarından yararlanamaması**
- 5. Vasıfsız işgücünün eğitimi için kapsamlı destek ihtiyacı**
- 6. Yer tahsisleri ve bina yatırımları**
- 7. Isıtma ve soğutma ihtiyacı ve bundan kaynaklanan yüksek maliyetler**
- 8. Ulaştırma ve taşımacılık alanında ilave maliyetlerin oluşması**
- 9. Organize sanayi bölgelerinde eksik altyapılar**
- 10. Yeşil Kart uygulaması ve yarattığı sıkıntılar**



UYGUN GİRDİLERE ERİŞİMİ; KUMAŞ İTHALATINDA KORUNMA ÖNLEMLERİNİN KALDIRILMASI

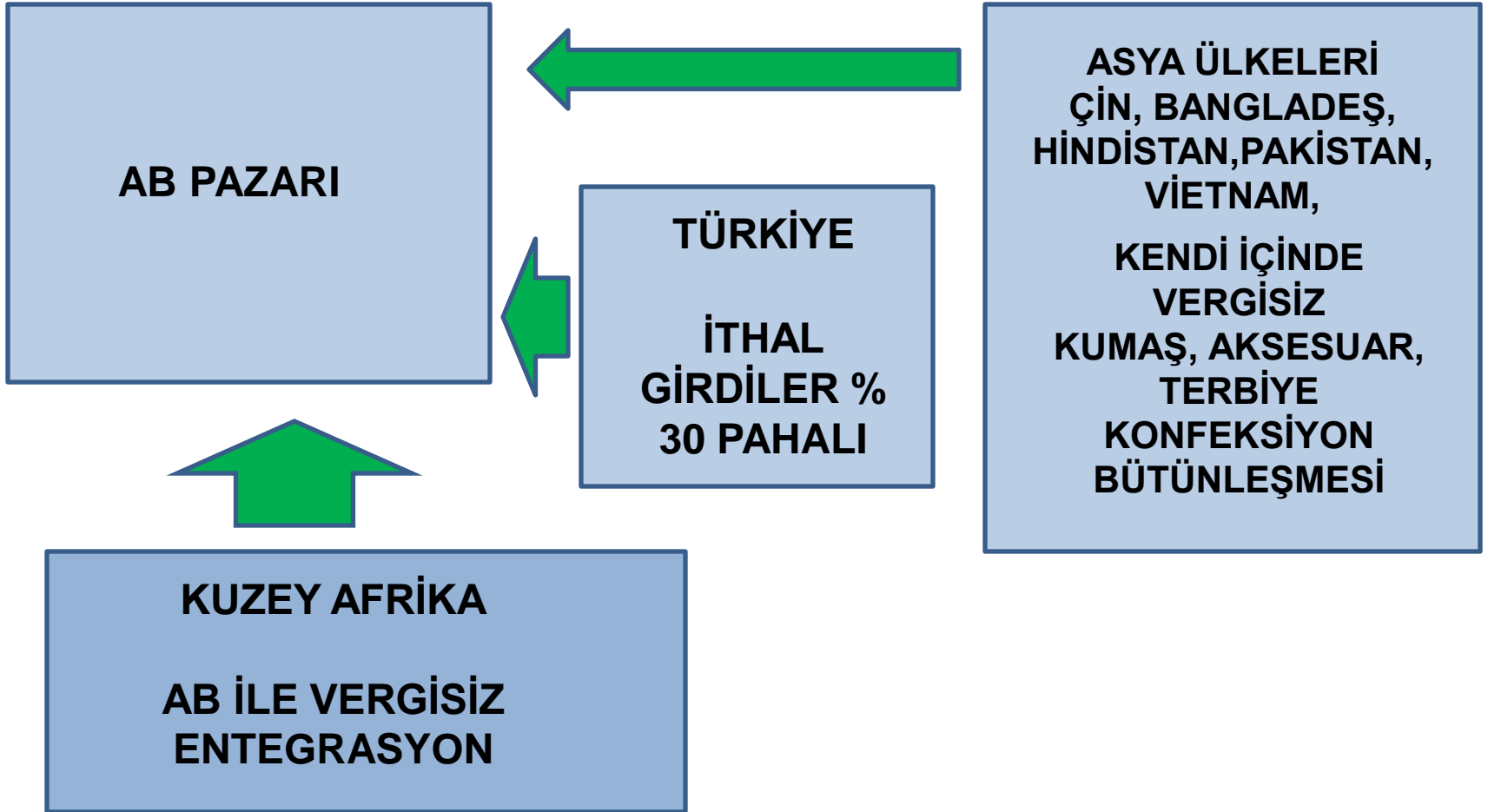

UYGUN GİRDİLERE ERİŞİMİ; KUMAŞ İTHALATINDA KORUNMA ÖNLEMLERİNİN KALDIRILMASI

AYLIK KUMAŞ İTHALATI MİLYON DOLAR

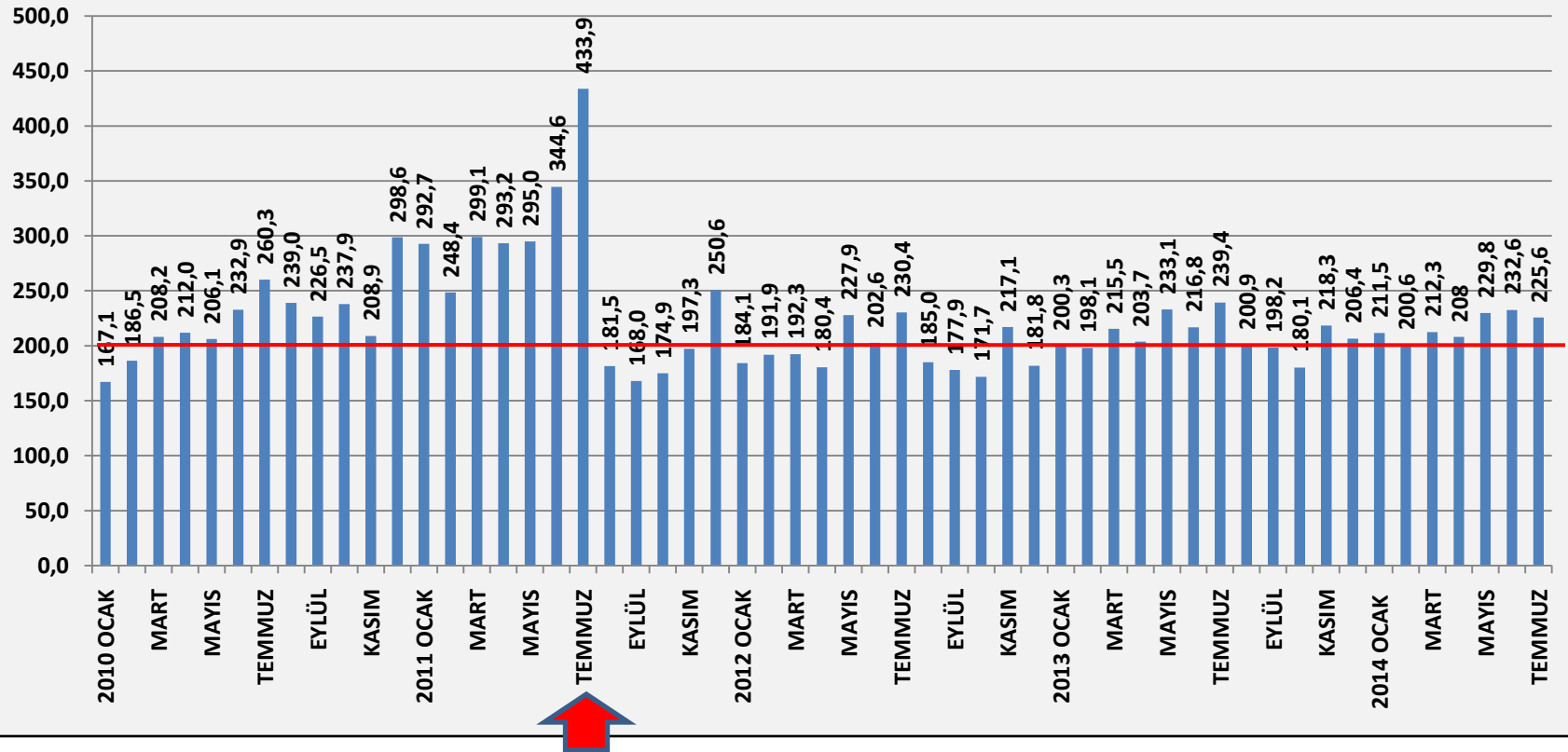



HAZIR GİYİM SEKTÖRÜ TASARIM KAPASİTESİ İLE REKABET GÜCÜNÜ VE KATMA DEĞERİNİ ARTIRIYOR

TÜRKİYE'DE SEKTÖRLERİN EN PAHALI İHRAÇ ÜRÜNLERİ 2013

SIRA	ÜRÜN	İHRACAT GRUBU	KG/USD \$
1	KADIN BLUZ VE GÖMLEKLERİ	DOKUMA GİYİM	39,5
2	KADIN BLUZ VE GÖMLEKLERİ	ÖRME GİYİM	29,5
3	MONİTÖR VE PROJEKTÖRLER	ELEKTRİK-ELEKTRONİK	27,7
4	MOTOR PARÇALARI	MAKİNE	18,2
5	TOPLU TAŞIMA ARAÇLARI	MOTORLU KARA TAŞITI	12,9
6	AYDINLATMA CİHAZLARI	MOBİLYA	10,4
7	SERTLEŞTİRİLMEMİŞ KAUÇUK EŞYASI	KAUÇUK VE MAMÜLLERİ	7,6
8	KABUKLU MEYVELER	MEYVELER	6,7
9	ALÜMİNYUM İNŞAAT AKSAMI	ALÜMİNYUM	6,1
10	DİĞER PLASTİK EŞYALAR	PLASTİK	5,5
11	MASA VE MUTFAK EŞYASI	DEMİR-ÇELİK ÜRÜNLERİ	4,9
12	PETROL GAZLARI	MİNERAL YAKITLAR	1,1
13	KAPLANMIŞ YASSI HADDE	DEMİR-ÇELİK	0,9

Kaynak: Türkiye İhracatçılar Birliği



KATMA DEĞERLİ İHRACATIN ARTIRILMASI İÇİN TASARIM VE MARKA DESTEKLERİ

- 1. Şirketlerin tasarım harcamaları ve yatırımlarının desteklenmesi,**
- 2. Yurtiçinde marka olamayan firmaların yurt dışında markalaşması mümkün değil. Bu nedenle yurt dışı için verilen teşviklerin bir bölümünün yurtiçinde markalaşmayı destekleyecek şekilde genişletilmesi,**



SÜRDÜRÜLEBİLİR ÜRETİM VE İŞ KOŞULLARI

2007-2014 AĞUSTOS YÜZDE ARTIŞ

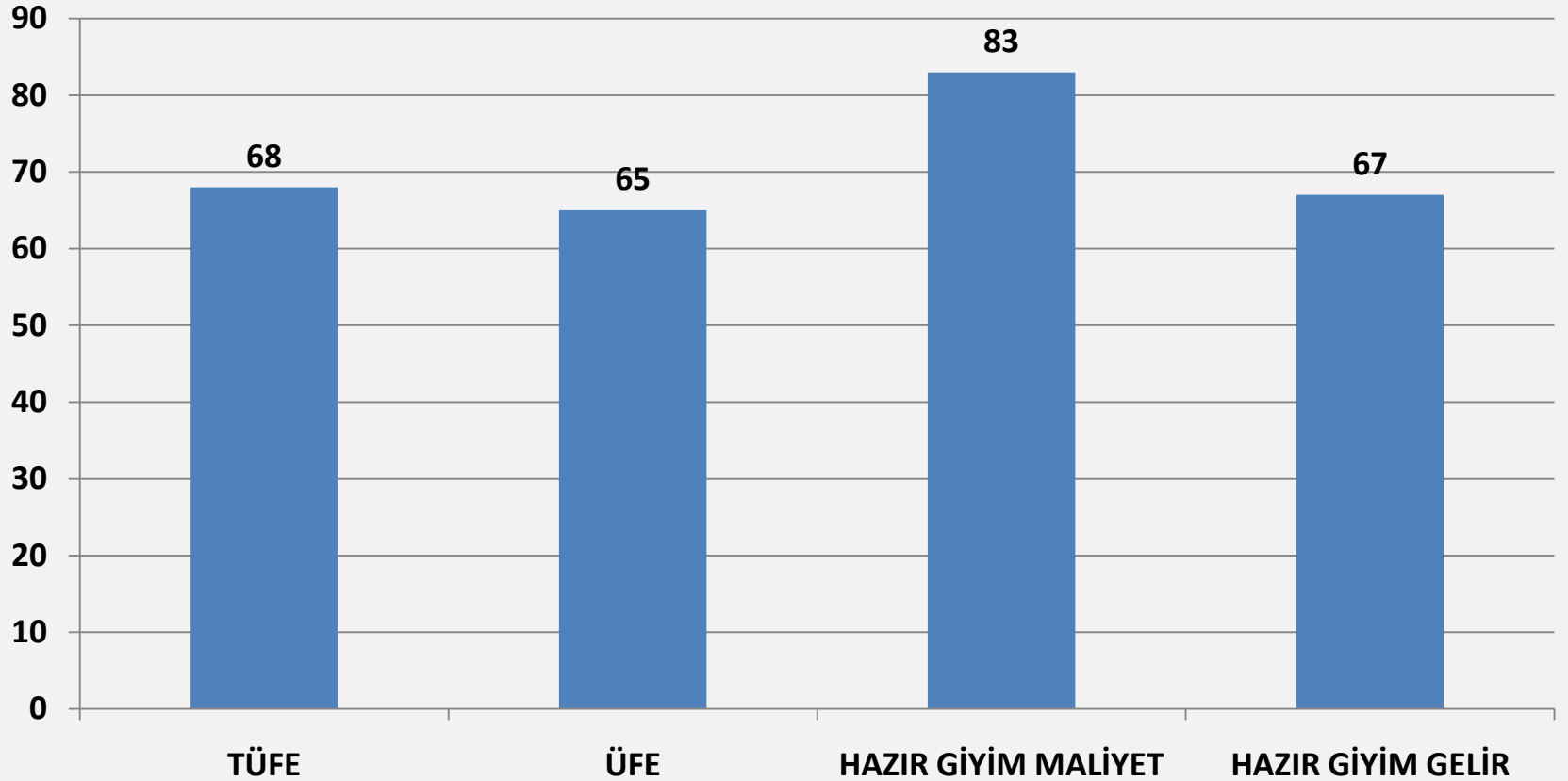

MALİYETLERİ, VERİMLİLİĞİ VE ETKİNLİĞİ OLUMSUZ ETKİLEYEN ALANLARDA İYİLEŞTİRME İHTİYACI

- 1. İŞ MAHKEMELERİNDE YIĞILAN DAVALAR**
- 2. İŞ SAĞLIĞI VE GÜVENLİĞİ DÜZENLEMELERİ**
- 3. SANAYİDE ÇALIŞMA İSTEĞİNİN AZALMASI**
- 4. KIDEM TAZMİNATI**
- 5. SENDİKALAR İLE İLİŞKİLER**
- 6. YÜKSEK İSTİHDAMA VE DÜZENLİ ÖDEME YAPANLARA DESTEK**
- 7. ÇEVRE UYGUMALARI VE DESTEKLERİ**
- 8. KAYIT DIŞI**
- 9. FİRMALAR ÜZERİNDE MÜTESELSİL SORUMLULUK YÜKLERİ**
- 10. BÜYÜK ŞEHRİLERDE PAHALI HALE GELEN ÜRETİM**